

ગુજરાત યુનિવર્સિટી



અંદાજ પત્ર

2018-2019

(તા. ૧-૪-૨૦૧૮ થી તા. ૩૧-૩-૨૦૧૯)

ગુજરાત યુનિવર્સિટી કાર્યાલય
અમદાવાદ-૩૮૦ ૦૦૯

અનુક્રમણિકા

	પાના નં.
૧. બે વર્ષનું સરવૈયું (સંક્ષિપ્તમાં)	... ૦
૨. અંદાજપત્ર સંક્ષિપ્તમાં	... ૧
૩. સંક્ષિપ્ત વિવરણપત્રક	... ૨-૧
૪. અંદાજપત્ર મુખ્ય (આવક-ખર્ચ)	... ૬-૨૩
૫. ડ્રેપિટલ અંદાજપત્ર	... ૨૪-૨૭
૬. ગ્રાન્ટ્સ આવક-ખર્ચ (પરિશિષ્ટ ૧-૨)	... ૨૮-૪૭
૭. યુનિવર્સિટી છાત્રાલય (પરિશિષ્ટ ૩)	... ૪૮-૪૯
૮. યુનિવર્સિટી મુદ્રણાલય (પરિશિષ્ટ ૪)	... ૫૦-૫૧
૯. યુનિવર્સિટી ગ્રંથાલય (પરિશિષ્ટ ૫)	... ૫૨-૫૩
૧૦. યુનિવર્સિટી સમાજવિદ્યા ભવન (પરિશિષ્ટ ૬)	... ૫૪-૫૭
૧૧. યુનિવર્સિટી ભાષા-સાહિત્ય ભવન (પરિશિષ્ટ ૭)	... ૫૮-૫૯
૧૨. યુનિવર્સિટી મનોવિજ્ઞાન, તત્ત્વજ્ઞાન અને શિક્ષણશાસ્ત્ર વિદ્યાભવન (પરિશિષ્ટ ૮)	... ૬૦-૬૧
૧૩. યુનિવર્સિટી વિજ્ઞાન વિદ્યાભવન (પરિશિષ્ટ ૯)	... ૬૨-૬૯
૧૪. વાણિજ્ય વિદ્યાભવન (પરિશિષ્ટ ૧૦)	... ૭૦-૭૧
૧૫. બી. કે. સ્કૂલ ઓફ બિઝનેસ મેનેજમેન્ટ (પરિશિષ્ટ ૧૧)	... ૭૨-૭૩
૧૬. કાવ્યશાસ્ત્ર ભવન (પરિશિષ્ટ ૧૨)	... ૭૪-૭૫
૧૭. ગ્રંથાલયશાસ્ત્ર ભવન (પરિશિષ્ટ ૧૩)	... ૭૬-૭૭
૧૮. કોમ્પ્યુટર સેન્ટર (પરિશિષ્ટ ૧૪)	... ૭૮-૭૯
૧૯. એચ. કે. પ્રોફેશનલ તાલીમ સેન્ટર (પરિશિષ્ટ ૧૫)	... ૮૦-૮૧
૨૦. ડેવલપમેન્ટ કોમ્યુનિકેશન સેન્ટર (પરિશિષ્ટ ૧૬)	... ૮૨-૮૩
૨૧. પત્રકરત્વ વિભાગ (પરિશિષ્ટ ૧૭)	... ૮૪-૮૫
૨૨. અંદાજપત્ર પરની નોંધ	... ૮૬-૯૨
૨૩. મંજૂર થયેલી શિક્ષકગણ તથા બિનશિક્ષક ગણની જગ્યાનું પત્રક	... ૯૩-૯૯

ગુજરાત યુનિવર્સિટી

વર્ષ ૨૦૧૩-૨૦૧૪નાં છેલ્લાં વર્ષનું સરવેયું (સંક્ષિપ્તમાં)

દેવાં	૨૦૧૩-૨૦૧૪ રૂ.		
૧. યુનિવર્સિટી જનરલ ફંડ	૧,૭૦,૧૭,૮૨૧	-	-
૨. કેપિટલ ફંડ	૩૮,૮૨,૦૨,૧૨૦	-	-
૩. પુસ્તક ફંડ	૮૬,૫૬,૩૦૧	-	-
૪. બીજાં ફંડ	૩૭,૪૭,૯૦,૫૬૨	-	-
૫. સરકારી ગ્રાન્ટો (બાકી)	૯,૪૨,૧૬,૭૯૭	-	-
૬. સરવેન્સ એકાઉન્ટ્સ	-	-	-
૭. ડિપોઝિટ અને બીજાં ખાતાઓ	૩૮,૦૦,૨૩,૬૪૫	-	-
૮. કર્મચારી વીમા યોજના કાળો	૧૩,૨૦,૦૭,૨૩૨	-	-
૯. આવક ખર્ચ એકાઉન્ટ	૧૮,૮૧,૭૬,૮૨૪	-	-
૧૦. એડજસ્ટ કર્યા	(-)૩,૭૨,૬૬૬	-	-
કુલ ...	૧,૫૮,૨૭,૧૮,૭૭૬	-	-
મિલકતો			
૧. કાયમી મિલકતો	૪૧,૦૬,૦૬,૮૫૩	-	-
૨. રોકાણો	૨૦,૦૦૦	-	-
૩. એડવાન્સ અને બીજાં ખાતાઓ	૧૯,૬૪,૦૧,૧૫૭	-	-
૪. પેપર સ્ટીલ અને સિમેન્ટ એકાઉન્ટ	૭૧,૫૦,૩૨૩	-	-
૫. બેન્ક અને બીજાં પુરાંતો	૯૬,૬૮,૭૫,૧૫૦	-	-
૬. સરવેન્સ એકાઉન્ટ્સ	૧૬,૪૮,૨૫૩	-	-
૭. કર્મચારી વીમા યોજનાના કાળાનું રોકાણ	૧૭,૦૦૦	-	-
૮. આવક-ખર્ચ એકાઉન્ટ	-	-	-
કુલ ...	૧,૫૮,૨૭,૧૮,૭૭૬	-	-

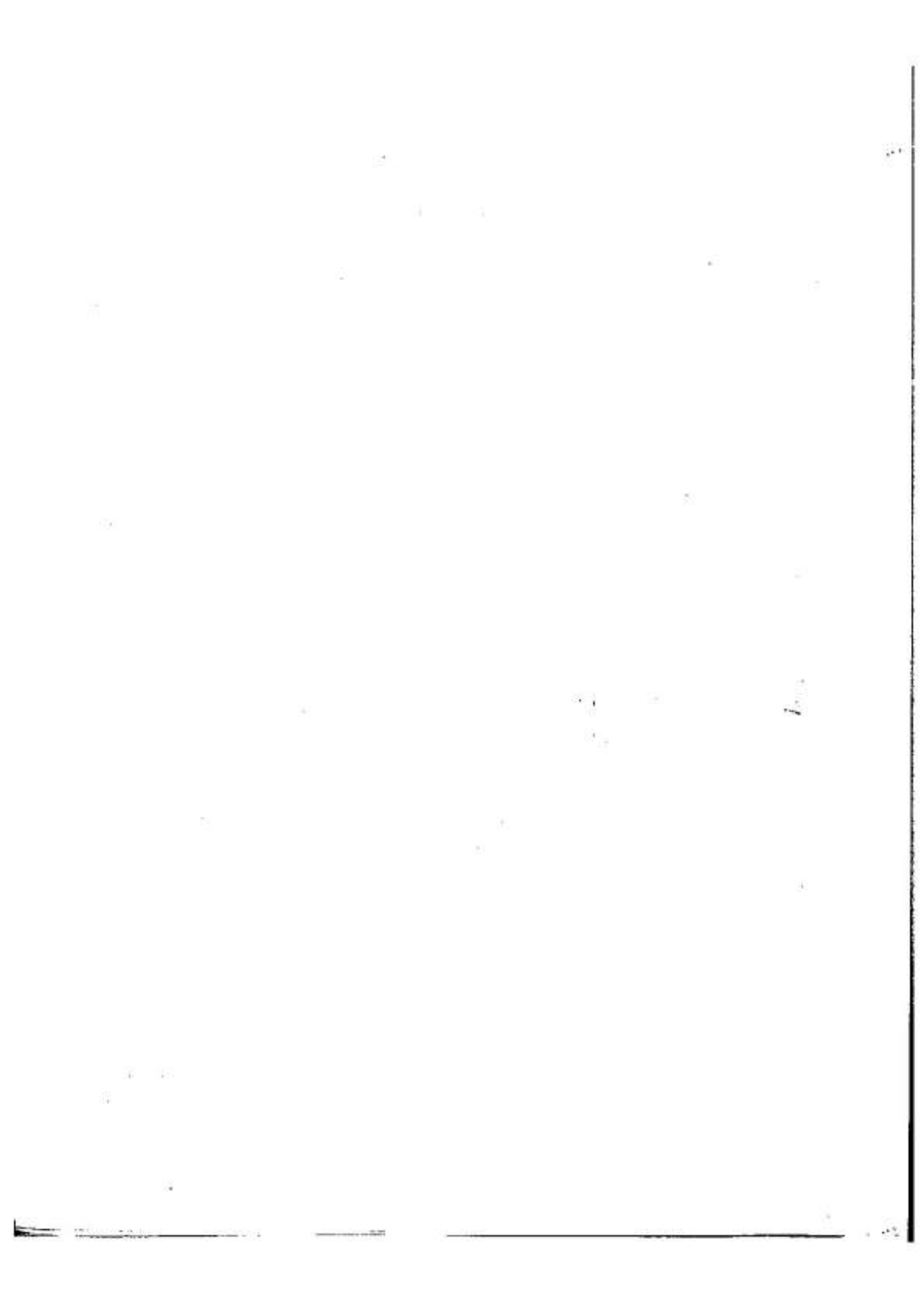

ગુજરાત યુનિવર્સિટી

અંદાજપત્ર (સંક્ષિપ્તમાં) ૨૦૧૮-૨૦૧૯

આવક	૨૦૧૬-૨૦૧૭	અંદાજ ૨૦૧૭-૨૦૧૮	૩૦-૬-૨૦૧૭ મુધીનો	પુનર્નિર્મિત અંદાજ ૨૦૧૭-૨૦૧૮	અંદાજ ૨૦૧૮-૨૦૧૯
	૨.	૩.	૩.	૩.	૩.
આવર્તક :					
કુલ આવક ...	૧,૦૩,૭૪,૧૯,૭૦૪-૭૭	૧,૧૪,૨૮,૮૪,૧૬૦	૨૬,૪૧,૨૧,૭૦૪	૨,૧૨,૨૪,૭૦,૮૪૧	૧,૨૧,૮૧,૭૩,૬૬૦
કુલ ખર્ચ ...	૯૮,૨૧,૯૪,૭૦૯-૬૯	૧,૩૩,૩૧,૪૯,૧૬૦	૭૪,૬૮,૯૪,૭૧૦	૨,૨૬,૨૬,૬૬,૮૯૧	૧,૨૭,૯૨,૮૧,૩૬૦
આવકનો વધારો ...	૧,૧૨,૨૪,૭૦૪-૦૮	-	-	-	-
ખર્ચનો વધારો ...	-	૧૯,૦૨,૬૪,૭૦૦	-	૪,૦૧,૭૬,૦૪૦	૬,૦૬,૮૮,૦૦૦
અનાવર્તક :					
કુલ આવક ...	-	૨,૩૮,૧૦૦	-	૧૧,૦૯,૦૦૦	-
કુલ ખર્ચ ...	-	૨,૩૮,૧૦૦	-	૧૧,૦૯,૦૦૦	-
ખર્ચનો વધારો ...	-	-	-	-	-
આવર્તક :					
આવકનો વધારો ...	૧,૧૨,૨૪,૭૦૪-૦૮	-	-	-	-
અનાવર્તક આવકનો વધારો ...	-	-	-	-	-
અનાવર્તક/ખર્ચનો વધારો ...	-	-	-	-	-
આવર્તક/ખર્ચનો વધારો ...	-	૧૯,૦૨,૬૪,૭૦૦	-	૪,૦૧,૭૬,૦૪૦	૬,૦૬,૮૮,૦૦૦
કુલ આવકનો વધારો ...	૧,૧૨,૨૪,૭૦૪-૦૮	-	-	-	-
કુલ ખર્ચનો વધારો ...	-	૧૯,૦૨,૬૪,૭૦૦	-	૪,૦૧,૭૬,૦૪૦	૬,૦૬,૮૮,૦૦૦

આવક	આવક	અંદાજ	આવક	પુનર્નિર્મિત	અંદાજ
	૨૦૧૬-૨૦૧૭	૨૦૧૭-૨૦૧૮	૩૦-૯-૨૦૧૭	અંદાજ	૨૦૧૮-૨૦૧૯
	રૂ. પૈસા	રૂ.	રૂ. સુધીની	૨૦૧૭-૨૦૧૮	રૂ.
૧. પરીક્ષા ફીની આવક	૧૪,૩૭,૨૩,૪૦૧-૦૦	૧૪,૨૧,૦૧,૦૦૦	૪,૨૩,૧૬,૨૮૪	૧૭,૮૫,૦૧,૦૦૦	૧૭,૮૫,૦૧,૦૦૦
૨. અન્ય ફીની આવક	૩,૨૪,૩૦,૫૬૮-૧૪	૪,૦૦,૫૦,૦૦૦	૧,૬૯,૦૪,૦૩૬	૩,૯૭,૫૦,૦૦૦	૪,૩૦,૫૦,૦૦૦
૩. પ્રકાશનોની આવક	૧,૦૮,૦૯,૩૨૧-૦૬	૩૦,૦૦,૦૦૦	૪૫,૦૯,૨૪૭	૧,૦૦,૦૦,૦૦૦	૧,૦૦,૦૦,૦૦૦
૪. ગ્રાન્ટ્સ (પરિશિષ્ટ ૧)	૬૦,૧૧,૯૭,૮૩૩-૫૭	૬૯,૦૦,૫૮,૯૧૦	૧૧,૪૮,૩૮,૭૨૬	૧,૬૭,૧૭,૯૮,૩૪૫	૬૫,૩૭,૭૩,૬૬૦
૫. પરચૂરલ આવક	૯,૭૨,૧૪,૨૨૨-૦૦	૯,૭૦,૪૫,૦૦૦	૪,૩૩,૫૫,૭૫૮	૧૦,૨૦,૨૫,૦૦૦	૯,૮૦,૨૫,૦૦૦
૬. અનુસ્નાતક શિક્ષણકાર્ય	૫,૨૮,૧૮,૭૯૬-૦૦	૭,૭૬,૬૫,૦૦૦	૨,૯૧,૨૨,૬૨૧	૮,૪૪,૯૦,૦૦૦	૮,૨૮,૮૫,૦૦૦
૭. આરોગ્ય કેન્દ્રની આવક	૪,૨૪૪-૦૦	૫,૦૦૦	૧,૮૨૮	૫,૦૦૦	૫,૦૦૦
૮. અભિવિનુદાની આવક	૧,૬૭,૬૫૦-૦૦	૧,૫૦,૦૦૦	૨૬,૬૦૦	૫૦,૦૦૦	૧,૦૦,૦૦૦
૯. યુનિવર્સિટી છાત્રવધી (પરિશિષ્ટ ૩)	૮,૭૯,૩૩૦-૦૦	૧૦,૮૫,૦૦૦	૩,૯૩,૨૫૨	૯,૨૫,૦૦૦	૯,૨૫,૦૦૦
૧૦. જમીનની આવક	૧૧,૬૧,૦૫૦-૦૦	૨૨,૦૦,૦૦૦	૯,૭૨,૦૦૦	૨૨,૦૦,૦૦૦	૨૨,૦૦,૦૦૦
૧૧. ડેવેલપમેન્ટ સેન્ટરની આવક	૮,૫૦,૦૦,૦૦૦-૦૦	૮,૫૦,૦૦,૦૦૦	-	૧૧,૨૧,૦૦,૦૦૦	૧૨,૫૦,૦૦,૦૦૦
૧૨. યુનિવર્સિટી મુદ્રણવધી (પરિશિષ્ટ ૪)	૨૯,૦૮૦-૦૦	૧,૦૦૦	૨,૨૪૨	૨,૫૦૦	૧,૦૦૦
૧૩. યુનિવર્સિટી સંપાત્ત્ય (પરિશિષ્ટ ૫)	૧૪,૫૬૭-૦૦	૨૫,૦૦૦	૧૨,૫૩૨	૨૫,૦૦૦	૨૫,૦૦૦
૧૪. સંચાલનવધી આવક (પરિશિષ્ટ ૧૩)	૨,૪૬,૨૦૦-૦૦	૪,૪૫,૦૦૦	૩,૭૮,૭૫૦	૫,૬૦,૦૦૦	૩,૯૫,૦૦૦
૧૫. યુનિ. ડેવેલપમેન્ટ સેન્ટરની આવક (પરિશિષ્ટ ૧૪)	૫,૬૬,૪૯૦-૦૦	૨૪,૮૦,૦૦૦	૨,૨૧,૩૦૦	૧૮,૯૩,૦૦૦	૧૮,૩૬,૦૦૦
૧૬. પ્રોફેશનલ તાલિમ સેન્ટરની આવક (પરિશિષ્ટ ૧૫)	૫,૧૩,૦૩૦-૦૦	૧૬,૬૦,૦૦૦	૬,૨૧,૦૦૦	૧૧,૨૧,૦૦૦	૧૨,૬૦,૦૦૦
૧૭. ડેવેલપમેન્ટ પ્રોજેક્ટ્સ (પરિશિષ્ટ ૧૬)	૧,૦૦,૯૧૦-૦૦	૧,૫૦,૦૦૦	-	૧,૭૭,૦૦૦	૧,૪૦,૦૦૦
૧૮. પરકારવ સિમાગ (પરિશિષ્ટ ૧૭)	૧,૮૭,૯૫૦-૦૦	૧,૭૨,૦૦૦	-	૧,૬૮,૦૦૦	૧,૭૨,૦૦૦
૧૯. પરકારવિગ આર્ટ્સ અભ્યાસક્રમ આવક	૯,૧૭,૦૦૦-૦૦	૧૦,૦૦,૦૦૦	૭,૮૩,૫૦૦	૮,૦૦,૦૦૦	૧૦,૦૦,૦૦૦
૨૦. આઈ.એ.એસ. તાલિમવધી આવક	-	-	-	-	-
૨૧. ગ્રાન્ટ્સ ઓફ ડિક્રિટલ એજ્યુકેશન...	૧,૮૮,૮૫૦-૦૦	૫,૦૦,૦૦૦	-	૫,૦૦,૦૦૦	૫,૦૦,૦૦૦
૨૨. ગુજ યુનિ. એડવાન્સ ડિક્રિટી	૮૪,૪૯,૧૪૩-૦૦	૧,૫૦,૦૦,૦૦૦	-	૧,૫૦,૦૦,૦૦૦	૧,૫૦,૦૦,૦૦૦
૨૩. આરટીઆઈની આવક	૮,૦૦,૪૫૧-૦૦	૫૦,૦૦૦	૬૩,૧૧૮	૫,૦૦,૦૦૦	૫,૦૦,૦૦૦
કુલ	૧,૦૩,૩૪,૧૯,૭૨૪-૩૩	૧,૧૫,૯૮,૪૨,૯૧૦	૨૬,૪૫,૨૨,૭૯૪	૨,૨૨,૨૪,૯૦,૮૪૫	૧,૨૧,૮૨,૯૩,૬૬૦

ગુનિવર્ધિતી
સંક્ષિપ્ત વિવરણ-૨૦૧૮-૨૦૧૯

૧૯	ખર્ચ	ખર્ચ	અંદાજ	ખર્ચ	પુનર્વિનિત	અંદાજ
		૨૦૧૬-૨૦૧૭	૨૦૧૮-૨૦૧૯	૩૦-૬-૨૦૧૭	૨૦૧૭-૨૦૧૮	૨૦૧૮-૨૦૧૯
		રૂ. પૈસા	રૂ.	મુબીનો	રૂ.	રૂ.
૨૦૦	૧. કર્મચારી વર્ગ ખર્ચ	૭,૭૬,૬૬,૨૪૪-૭૯	૧૦,૮૩,૮૪,૦૦૦	૪,૨૨,૨૫,૯૫૭	૧૦,૦૦,૦૦,૦૦૦	૧૧,૦૧,૦૦,૦૦૦
૨૦૦	૨. કુલપતિશી તથા ઉપકુલપતિશીના કાર્યાલય ખર્ચ	૩,૦૬,૪૯૬-૦૦	૨,૦૦,૦૦૦	૪૭,૭૩૫	૨,૦૦,૦૦૦	૨,૦૦,૦૦૦
૧૬૦	૩. પરીણ ખર્ચ	૧૦,૭૨,૪૮,૧૦૦-૩૧	૨૧,૬૬,૦૦,૦૦૦	૧૧,૨૯,૪૧,૯૮૩	૨૪,૨૧,૮૧,૦૦૦	૨૩,૫૪,૮૧,૦૦૦
૧૦૦	૪. મુદ્રણ ભવ્યાં	૩૨,૩૯,૪૭૩-૦૦	૨૪,૮૦,૦૦૦	૫,૮૭,૭૭૯	૨૬,૬૦,૦૦૦	૨૫,૧૦,૦૦૦
૦૦	૫. મુદ્રણ, લેખનસામગ્રી તથા ટપાલ ખર્ચ	૨૧,૭૩,૦૯૧-૮૬	૧૬,૫૦,૦૦૦	૭,૮૧,૧૦૫	૧૮,૦૦,૦૦૦	૧૬,૫૦,૦૦૦
૦૦	૬. સંયોજન માટેની ગ્રાન્ટ શિખવૃત્તિ વગેરે	-	૧૫,૦૦૦	-	૧૫,૦૦૦	૧૫,૦૦૦
૦૦	૭. રમતગમત અને વિદ્યાર્થી ક્લબ્સ પ્રવૃત્તિ ખર્ચ					
૦૦	(અ) રમતગમત વ્યા. શિ. પ્ર. ખર્ચ	૩,૩૭,૧૧,૪૬૧-૫૬	૫,૮૮,૨૫,૦૦૦	૧૬,૬૪,૨૨૧	૫૮,૭૫,૦૦૦	૬,૦૩,૧૫,૦૦૦
૦૦	(બ) કુલ્ક ક્લબ્સ પ્રવૃત્તિ ખર્ચ	૩૯,૬૭,૧૮૮-૦૦	૩૭,૧૫,૦૦૦	૧૨,૧૬,૧૬૬	૫૩,૨૦,૦૦૦	૬૪,૭૫,૦૦૦
૦૦	(ક) રાષ્ટ્રીય સેવા યોજના	૨૮,૧૯૦-૦૦	૬૯,૮૨,૫૦૦	૭૯,૦૮૯	૩,૦૦,૦૦૦	૩,૦૦,૦૦૦
૦૦	(દ) ગુનિવર્ધિતી આરોગ્ય કેન્દ્ર ખર્ચ	૩૦,૧૪,૨૧૪-૮૮	૪૩,૫૫,૦૦૦	૧૪,૦૪,૧૬૪	૪૩,૬૦,૦૦૦	૪૩,૫૫,૦૦૦
૦૦	(ઈ) અભ્યાસોત્તર શિક્ષણપુસ્તક પ્રવૃત્તિ ગુનિવર્ધિતી સપ્લાય વગેરે	-	૯,૬૦,૦૦૦	૩,૭૫,૦૦૦	૧૯,૬૦,૦૦૦	૪૯,૧૦,૦૦૦
૦	૮. ગુનિવર્ધિતી પ્રકાશન તથા તે માટેની ગ્રાન્ટ	૭,૭૯,૨૭૯-૧૦	૧૦,૦૧,૦૦૦	૫૫,૯૨૯	૧૦,૦૫,૦૦૦	૧૦,૦૫,૦૦૦
૦	૯. વીળા અન્ન કર, કાનૂની ખર્ચ	૪૪,૭૭,૧૫૯-૩૧	૧,૦૬,૫૦,૦૦૦	૧,૦૯,૯૭,૧૧૩	૧,૧૭,૦૧,૦૦૦	૧,૧૭,૨૫,૦૦૦
૦	૧૦. બીજા કાર્યાલય ખર્ચ	૩,૪૦,૬૩,૮૬૩-૮૬	૪,૦૪,૬૧,૦૦૦	૧,૪૦,૭૪,૪૭૦	૩,૬૫,૧૫,૦૦૦	૪,૦૧,૬૧,૦૦૦
૦	૧૧. બીજા સંસ્થાઓ-ને સપ્લાયક ફી	૨,૫૯,૬૦૦-૦૦	૩,૫૦,૦૦૦	૨,૦૦૦	૪,૦૦,૦૦૦	૪,૦૦,૦૦૦
૦	૧૨. ગુનિવર્ધિતી શિક્ષણ તથા સંયોજન	૨૩,૬૧,૪૭,૫૨૯-૨૧	૩૩,૨૧,૧૧,૫૦૦	૧૨,૦૪,૯૩,૧૮૪	૨૮,૭૫,૬૨,૫૦૦	૩૨,૫૦,૬૩,૫૦૦
૦	૧૩. ગુનિવર્ધિતી જમીનપત્રવહી	૪,૨૧,૦૬,૨૭૯-૦૯	૩૬,૧૧,૭૫,૦૦૦	૫,૪૮,૭૬,૭૯૧	૨૪,૪૧,૯૫,૦૦૦	૨૩,૮૧,૫૧,૦૦૦
૦	૧૪. ગુનિવર્ધિતી છાત્રાલયો (પરિશિષ્ટ ૩)	૩૦,૭૨,૫૬૩-૩૧	૩૬,૫૦,૦૦૦	૧૩,૭૪,૭૯૮	૩૧,૦૬,૦૦૦	૩૫,૪૧,૦૦૦
૦	૧૫. ગ્રાન્ટમાંથી ખર્ચ (પરિશિષ્ટ ૨)	૨૫,૮૧,૭૬,૮૭૩-૫૭	૨૧,૫૫,૮૭,૦૬૦	૩૪,૧૯,૫૯,૧૦૩	૧,૨૧,૧૩,૪૦,૮૯૫	૧૦,૯૨,૭૩,૬૬૦
૦	૧૬. ઉનાખો શિક્ષવૃત્તિ, ચંદ્રશે વગેરેનું ખર્ચ	-	૫૦,૦૦૦	-	૫૦,૦૦૦	૫૦,૦૦૦
૦	૧૭. ગુનિવર્ધિતી મુદ્રણલય (પરિશિષ્ટ-૪)	૭૪,૭૩,૦૩૨-૯૨	૧,૨૪,૬૩,૦૦૦	૫૬,૯૫,૧૯૪	૧,૧૫,૬૫,૦૦૦	૧,૨૨,૦૦,૦૦૦

માસ	માસ ૨૦૧૬--૨૦૧૭ રૂ. લા	માસ ૨૦૧૭--૨૦૧૮ રૂ.	માસ ૩૦-૬--૨૦૧૭ રૂની-રૂ	પુનર્વિનિ માસ ૨૦૧૭--૨૦૧૮ રૂ.	માસ ૨૦૧૮--૨૦૧૯ રૂ.
જા ...	૧,૦૩,૩૪,૧૦,૬૪૪-૭૭	૧,૧૫,૯૮,૪૨,૬૧૦	૨૬,૪૫,૨૨,૭૯૪	૨,૨૨,૨૪,૯૦,૮૪૫	૧,૨૧,૮૨,૯૩,૬૬૦
જા માસ ...	૧,૦૩,૩૪,૧૦,૬૪૪-૭૭	૧,૧૫,૯૮,૪૨,૬૧૦	૨૬,૪૫,૨૨,૭૯૪	૨,૨૨,૨૪,૯૦,૮૪૫	૧,૨૧,૮૨,૯૩,૬૬૦
(માસ) માં વધારો ...	-	૩૬,૬૦,૨૦,૬૫૦	૪૮,૨૩,૭૧,૮૫૬	૪,૦૧,૭૬,૦૫૦	૬,૦૬,૮૮,૦૦૦
જા ...	૧,૦૩,૩૪,૧૦,૬૪૪-૭૭	૧,૫૨,૫૮,૭૨,૫૬૦	૭૪,૬૮,૯૪,૬૫૦	૨,૨૬,૨૬,૬૬,૮૯૫	૧,૨૭,૮૯,૮૧,૬૬૦

युनिवर्सिटी
संक्षिप्त विवरण-2016-2016

क्र. सं.	वर्ष	वर्ष	अंश	वर्ष	पुनर्निर्मित	अंश
		2015-2016	2016-2016	2015-2016	अंश	2016-2016
		₹. पैसे	₹.	मु.मी.मी	₹.	₹.
17.	युनिवर्सिटी अंश					
	(परिशिष्ट 1)	1,14,60,000-00	1,23,24,000	30,50,826	1,18,50,000	1,21,80,000
18.	अंश					
	(परिशिष्ट 13)	35,00,411-52	32,14,400	24,20,025	50,04,400	54,00,400
20.	युनिवर्सिटी कंप्यूटर सेंटर अंश					
	(परिशिष्ट 14)	1,00,12,266-86	3,36,20,000	63,60,380	2,48,80,000	3,16,48,000
21.	प्रोडक्शन लाइव सेंटर अंश					
	(परिशिष्ट 15)	11,82,604-43	20,10,000	4,55,021	10,50,000	16,00,000
22.	वेबसाइट डेवलपमेंट अंश					
	(परिशिष्ट 15)	5,82,061-00	11,60,000	1,16,600	26,20,000	26,00,000
23.	पत्राचार विभाग					
	(परिशिष्ट 16)	30,82,082-66	42,60,000	10,56,861	40,66,000	30,63,000
24.	परफॉर्मिंग आर्ट्स अभ्यास					
	अंश	14,40,054-00	12,00,000	5,21,066	14,00,000	11,00,000
25.	भाषा, अ. अंश					
	लाइव वर्ग अंश	5,22,200-00	11,40,000	4,360	10,00,000	10,00,000
26.	पे-शन/ग्रेजुएट/रिजुअर					
	रूपांतर वर्ग	1,64,16,440-81	2,00,00,000	36,32,000	2,44,00,000	2,60,00,000
27.	प्रौद्योगिकी अंश					
		4,02,658-00	4,40,000	2,40,120	4,40,000	4,40,000
28.	अंश					
	टी. अंश	3,83,430-24	16,00,000	3,02,341	14,00,000	14,00,000
29.	अ-वे-सान सेंटर अंश					
		-	4,00,000	-	4,00,000	4,00,000
30.	गुज. युनि. अंश					
	प्रति	-	30,00,000	1,66,641	20,00,000	40,00,000
31.	GUSEC समिति					
		22,38,216-11	20,44,000	14,04,600	20,44,000	20,44,000
32.	वेबसाइट सेवा					
		4,54,000-00	4,00,000	35,143	4,00,000	4,00,000
33.	गुज. युनि. अंश					
	अंश	-	10,00,000	-	10,00,000	10,00,000
34.	अंश					
	अंश	-	14,00,000	-	14,00,000	14,00,000
35.	अनुसंधान अंश					
	अंश	1,55,166-00	10,00,000	-	10,00,000	10,00,000
36.	अंश					
	अंश	-	-	-	-	20,00,000
	कुल आवक	1,82,21,08,000-50	1,42,46,02,450	84,56,08,040	2,25,25,55,664	1,28,66,61,850
	आवक नो वधारी	4,12,28,064-06	-	-	-	-
	कुल	1,83,28,16,588-59	1,42,46,02,450	84,56,08,040	2,25,25,55,664	1,28,66,61,850

આવક	આવક	અંદાજ	આવક	પુનર્વિનિત	અંદાજ
	૨૦૧૬-૨૦૧૭	૨૦૧૭-૨૦૧૮	૩૦-૬-૨૦૧૭	અંદાજ	૨૦૧૮-૨૦૧૯
	રૂ. પૈસા	રૂ.	સુધીની	૨૦૧૭-૨૦૧૮	રૂ.
૧. પરીક્ષા ફીની આવક	... ૧૪,૩૭,૨૩,૪૦૫-૦૦	૧૪,૨૧,૦૧,૦૦૦	૪,૨૩,૧૬,૨૮૪	૧૭,૮૫,૦૧,૦૦૦	૧૭,૮૫,૦૧,૦૦૦
૧. વિનયન પરીક્ષા	... ૧,૬૮,૦૬,૮૨૪-૦૦	૨,૦૦,૦૦,૦૦૦	૨૬,૭૦,૬૫૨	૨,૩૦,૦૦,૦૦૦	૨,૫૦,૦૦,૦૦૦
૨. શિક્ષણાચલ પરીક્ષા	... ૫૪,૦૪,૧૦૧-૦૦	૨૫,૦૦,૦૦૦	૯૧,૧૪૧	૨૫,૦૦,૦૦૦	૨૫,૦૦,૦૦૦
૩. વિજ્ઞાન પરીક્ષા	... ૧,૧૫,૨૫,૯૬૫-૦૦	૨,૨૫,૦૦,૦૦૦	૮,૬૩,૫૦૦	૨,૦૦,૦૦,૦૦૦	૨,૦૦,૦૦,૦૦૦
૪. તબીબી પરીક્ષા	... ૧,૭૫,૧૮,૨૯૨-૦૦	૧,૦૫,૦૦,૦૦૦	૧,૨૩,૧૦,૬૨૦	૨,૨૫,૦૦,૦૦૦	૨,૨૫,૦૦,૦૦૦
૫. કમ્પ્યુટર પરીક્ષા	... ૪૭,૧૬,૩૭૫-૦૦	૪૩,૦૦,૦૦૦	૧,૪૫,૫૬૫	૬૫,૦૦,૦૦૦	૬૫,૦૦,૦૦૦
૬. વ્યવહાર પરીક્ષા	... ૩,૪૮,૦૩,૩૫૯-૦૦	૩,૦૦,૦૦,૦૦૦	૧૪,૩૭,૩૫૪	૪,૨૫,૦૦,૦૦૦	૪,૨૫,૦૦,૦૦૦
૭. બાલ્ય (એન્ટર-વિ) પરીક્ષા ફી	... ૩,૬૪,૦૬,૧૫૮-૦૦	૩,૮૦,૦૦,૦૦૦	૧,૮૦,૧૨,૦૪૮	૪,૫૦,૦૦,૦૦૦	૪,૫૦,૦૦,૦૦૦
૮. બી.ટી.એ./આર્કિટેક્ટ વિ. પરીક્ષા	... ૪૩,૨૭,૬૫૫-૦૦	૬૦,૦૦,૦૦૦	૮,૭૧,૪૧૬	૩૦,૦૦,૦૦૦	૩૦,૦૦,૦૦૦
૯. કાર્મસી પરીક્ષા	...	૧,૦૦૦	-	૧,૦૦૦	૧,૦૦૦
૧૦. દાનવિદ્યા પરીક્ષા	... ૪૪,૯૧,૭૭૫-૦૦	૪૦,૦૦,૦૦૦	૩૧,૪૦,૦૦૦	૬૦,૦૦,૦૦૦	૬૦,૦૦,૦૦૦
૧૧. મુદ્રણખર્ચ	... ૨૦,૨૩,૬૨૭-૦૦	૨૦,૦૦,૦૦૦	૧૩,૫૩,૯૫૦	૨૫,૦૦,૦૦૦	૨૫,૦૦,૦૦૦
૧૨. મુદ્રણકાસણી	... ૧૩,૩૫,૬૨૪-૦૦	૧૩,૦૦,૦૦૦	૩,૫૭,૧૩૯	૧૫,૦૦,૦૦૦	૧૫,૦૦,૦૦૦
૧૩. પુનર્મુદ્રણકાસણી ફી	... ૧૩,૬૩,૨૧૦-૦૦	૧૦,૦૦,૦૦૦	૬,૩૨,૮૬૦	૧૫,૦૦,૦૦૦	૧૫,૦૦,૦૦૦
૨. અન્ય ફીની આવક	... ૩,૨૪,૩૦,૫૬૮-૧૪	૪,૦૦,૫૦,૦૦૦	૧,૩૯,૦૪,૦૩૭	૩,૯૭,૫૦,૦૦૦	૪,૩૦,૫૦,૦૦૦
૧. અનુભવકર્તા નોંધણી	... ૨૬,૬૯,૬૫૯-૫૦	૨૦,૦૦,૦૦૦	૨,૧૦,૩૦૫	૨૨,૦૦,૦૦૦	૨૫,૦૦,૦૦૦
૨. પદવીદાન ફી	... ૯૧,૬૫,૭૩૧-૧૪	૧,૫૦,૦૦,૦૦૦	૨૦,૧૮,૮૩૦	૧,૫૦,૦૦,૦૦૦	૧,૫૦,૦૦,૦૦૦
૩. પ્રવેશપત્રતા તથા બીજા પ્રમાણપત્રો	... ૨૮,૨૬,૮૬૮-૦૦	૩૫,૦૦,૦૦૦	૨૬,૭૧,૭૩૫	૩૦,૦૦,૦૦૦	૩૫,૦૦,૦૦૦
૪. સ્નાતકોની નોંધણી	... ૧,૫૦૦-૦૦	૫૦,૦૦૦	-	૫૦,૦૦૦	૫૦,૦૦૦
૫. નોંધણી પ્રમાણપત્ર	... ૫૬,૩૧,૧૭૩-૫૦	૬૦,૦૦,૦૦૦	૫૯,૯૯,૨૧૦	૬૦,૦૦,૦૦૦	૬૦,૦૦,૦૦૦
૬. બાલ્ય (એન્ટર-વિ) પરીક્ષાની નોંધણી ફી	... ૧,૨૧,૩૫,૬૩૬-૦૦	૧,૩૫,૦૦,૦૦૦	૬૦,૦૪,૦૧૬	૧,૩૫,૦૦,૦૦૦	૧,૫૦,૦૦,૦૦૦
૩. પ્રકાશનોની આવક	... ૧,૦૮,૦૯,૩૨૧-૦૬	૩૦,૦૦,૦૦૦	૪૫,૦૯,૨૪૭	૧,૦૦,૦૦,૦૦૦	૧,૦૦,૦૦,૦૦૦
૧. પુનિવર્જિતોના પ્રકાશનોનું તથા કોર્સોનું વેચાણ અને પ્રકાશનો અંગેની સોલ્ડી	... ૧,૦૮,૦૯,૩૨૧-૦૬	૩૦,૦૦,૦૦૦	૪૫,૦૯,૨૪૭	૧,૦૦,૦૦,૦૦૦	૧,૦૦,૦૦,૦૦૦

કુનિવર્સિટી
સંશોધન વિવરણ-૨૦૧૮-૨૦૧૯

૭

૨૦૧૯	વર્ષ	વર્ષ ૨૦૧૬-૨૦૧૭		અંદાજ ૨૦૧૭-૨૦૧૮	વર્ષ ૨૦-૯-૨૦૧૭ શુભીનો		કુનિવર્સિટી અંદાજ ૨૦૧૭-૨૦૧૮		અંદાજ ૨૦૧૮-૨૦૧૯	
		૨.	૧.૩૩		૩.	૨.	૨.	૩.		
૧,૦૦૦	૧. કાર્યાલયી વર્ષ વર્ષ	૭,૭૬,૬૬,૨૪૪-૭૯	૧૦,૮૩,૮૪,૦૦૦	૪,૨૨,૨૫,૯૫૭	૧૦,૭૦,૦૦,૦૦૦	૧૧,૦૧,૦૦,૦૦૦				
,૦૦૦	(અ) વચ્ચાર વર્ષ									
,૦૦૦	- રજિસ્ટ્રારનું કાર્યાલય	૩,૧૯,૮૭,૬૦૭-૯૧	૯,૫૫,૪૫,૦૦૦	૧,૭૯,૦૨,૮૪૫	૪,૫૦,૦૦,૦૦૦	૯,૫૦,૦૦,૦૦૦				
,૦૦૦	(બ) મોંઘવાટી તથા મીસાં ભવન									
,૦૦૦	- રજિસ્ટ્રારનું કાર્યાલય	૪,૧૬,૭૮,૬૩૭-૮૮	૧,૨૭,૩૯,૦૦૦	૨,૪૩,૨૩,૧૧૨	૫,૫૦,૦૦,૦૦૦	૧,૫૦,૦૦,૦૦૦				
,૦૦૦	(ક) ઓફિસ-૨ ૬૬ ફળો		૧,૦૦,૦૦૦						૧,૦૦,૦૦૦	
,૦૦૦	૨. કુલપતિશ્રી તથા ઉપકુલપતિશ્રીના									
,૦૦૦	કાર્યાલય વર્ષ	૩,૦૬,૪૯૬-૦૦	૨,૦૦,૦૦૦	૪૭,૩૩૫	૨,૦૦,૦૦૦	૨,૦૦,૦૦૦			૨,૦૦,૦૦૦	
,૦૦૦	(૧) મુલાકાતી ભવનાં વર્ષ	૨,૬૫,૯૯૫-૦૦	૧,૦૦,૦૦૦	૯,૮૫૦	૧,૦૦,૦૦૦	૧,૦૦,૦૦૦			૧,૦૦,૦૦૦	
,૦૦	(૨) ઓફિસ વર્ષ-ટેલિફોન વગેરે	૧૨,૧૪૩-૦૦	૭૫,૦૦૦	૭૭,૪૮૫	૭૫,૦૦૦	૭૫,૦૦૦			૭૫,૦૦૦	
,૦૦	(૩) હોટલ વર્ષ ભાજુ	૨૮,૩૫૮-૦૦	૨૫,૦૦૦		૨૫,૦૦૦	૨૫,૦૦૦			૨૫,૦૦૦	
,૦૦	૩. પરીક્ષા વર્ષ	૨૦,૭૬,૪૮,૨૭૦-૩૨	૨૫,૬૬,૯૦,૦૦૦	૧૧,૯૯,૪૧,૯૮૩	૨૪,૨૧,૮૧,૦૦૦	૨૩,૫૪,૮૧,૦૦૦				
,૦૦	(૧) પરીક્ષાના મોનિટરિંગના વર્ષના	૫,૨૭,૦૭,૧૨૭-૫૦	૪,૫૫,૯૦,૦૦૦	૨,૨૨,૭૮,૭૩૭	૪,૬૮,૮૧,૦૦૦	૪,૧૧,૮૧,૦૦૦				
,૦૦	૧. વિનયન પરીક્ષા	૧,૧૩,૨૪,૪૫૯-૦૦	૧,૨૫,૦૦,૦૦૦	૫૭,૮૧,૫૫૦	૧,૧૦,૦૦,૦૦૦	૧,૦૦,૦૦,૦૦૦				
,૦૦	૨. વિજ્ઞાન પરીક્ષા	૫૮,૯૭,૩૬૧-૦૦	૬૦,૦૦,૦૦૦	૨૭,૧૩,૯૮૬	૬૦,૦૦,૦૦૦	૬૦,૦૦,૦૦૦				
,૦૦	૩. તબીબી પરીક્ષા	૩,૨૮,૬૨,૧૫૧-૦૦	૧,૦૦,૦૦,૦૦૦	૭૪,૦૨,૪૮૫	૭૦,૦૦,૦૦૦	૧,૦૦,૦૦,૦૦૦				
,૦૦	૪. કામગીરીની પરીક્ષા	૮,૮૭,૯૫૭-૦૦	૧૦,૦૦,૦૦૦	૯,૬૮,૩૯૨	૧૩,૫૦,૦૦૦	૧૦,૦૦,૦૦૦				
,૦૦	૫. વાણીજ્યની પરીક્ષા	૧,૬૭,૯૯,૮૦૭-૦૦	૧,૨૦,૦૦,૦૦૦	૧,૦૬,૧૫,૪૧૭	૧,૭૦,૦૦,૦૦૦	૧,૦૦,૦૦,૦૦૦				
,૦૦	૬. બી.ટી.એ./આર્કિટેક્ વિ. પરીક્ષા	૧૪,૨૫,૭૨૭-૫૦	૧૦,૦૦,૦૦૦	૫,૧૫,૮૮૧	૧૧,૦૦,૦૦૦	૧૦,૦૦,૦૦૦				
,૦૦	૭. શાળા પરીક્ષા		૧૦,૦૦૦	૩૨૩	૧,૦૦૦	૧,૦૦૦				
,૦૦	૮. દંતવિજ્ઞાન પરીક્ષા	૧૬,૪૨,૬૦૦-૦૦	૧,૦૦,૦૦૦		૫૦૦,૦૦૦	૫,૦૦,૦૦૦				
,૦૦	૯. કિલોગ્રામ પરીક્ષા	૬,૪૭,૪૬૦-૦૦	૨૦,૦૦,૦૦૦	૧૧,૭૭,૪૪૨	૨૩,૦૦,૦૦૦	૨૦,૦૦,૦૦૦				
,૦૦	૧૦. રેફરી	૯,૮૦,૯૧૫-૦૦	૪,૦૦,૦૦૦	૨,૯૮,૬૬૧	૪,૫૦,૦૦૦	૪,૦૦,૦૦૦				
,૦૦	૧૧. મુદતસીમા તપાસવાળી વર્ષ	૨,૩૯,૦૯૦-૦૦	૧,૮૦,૦૦૦	૧,૦૪,૬૦૦	૧,૮૦,૦૦૦	૧,૮૦,૦૦૦				

આવક	આવક ૨૦૧૬-૨૦૧૭ રૂ. પૈસા	અંદાજ ૨૦૧૭-૨૦૧૮ રૂ.	આવક ૩૦-૬-૨૦૧૭ શુધીની રૂ.	પુનર્નિર્ધારિત અંદાજ ૨૦૧૭-૨૦૧૮ રૂ.	અંદાજ ૨૦૧૮-૨૦૧૯ રૂ.
૪. આદેસ	50,11,૬૭,૮૩૩-૫૭	5૯,૦૦,૫૮,૯૧૦	11,૪૮,૩૮,૭૨5	1,૭૭,15,૯૮,૩૪૫	5૫,5૭,૭૩,550
* (અ) રાજ્ય સરકાર	૪૫,૩૭,૩૮,454-૦4	42,૦૯,52,450	૯,૯૦,૭૪,૯૯૩	૧,૩૧,૬૮,૮4,1૫૮	44,૪1,૦૦,250
* (બ) મમત્સ્યા સરકાર	2,51,૯૦,૮૦૪-૦૦	૩,૨૩,૭૨,540	૪5,૨૪,૮૭1	૨,૮૧,૩૪,૭૩૦	૧,41,૪૦,૯૦૦
* (ક) પુનિર્વાહિતી આદેસ કમિશન...	1૧,૧૮,૭૯,૩૦૨-૫૨	13,5૨,૭1,૦૦૦	૧,૦૨,૪1,૦૦૦	2૩,૭૯,૫1,૭૭1	૮,૪૨,૮૦,૦૦૦
* (દ) અન્ય આદેસ	૯૩,૮૯,1૭૨-૦૦	1,૪૮,૭૦૦	૮,૯૩,૮5૨	૮,૫૩,15,5૮૨	3૨,૨૨,૪૦૦
૫. પરચૂરણ આવક	૯,૩૨,1૪,૨૨૨-૦૦	૯,૭૦,૪4,૦૦૦	4,૩૩,4૫,૭4૮	10,૨૦,૨4,૦૦૦	૯,૮૦,૨4,૦૦૦
૧. વ્યાજ	૭,53,૦5,૫૭1-૦૦	૮,1૦,૦૦,૦૦૦	૪,૭4,૭૮,૭૦૯	૮,1૦,૦૦,૦૦૦	૮,1૦,૦૦,૦૦૦
૨. પરચૂરણ આવક	1,૪૯,૨૪,૦૯૯-૦૦	1,૦૦,૦૦,૦૦૦	૪૮,૦૮,1૯5	1,4૦,૦૦,૦૦૦	1,1૦,૦૦,૦૦૦
૩. મહા-ખાદા વહેરેની આવક	1૯,૪5,5૦1-૦૦	20,૦૦,૦૦૦	10,૦1,43૭	20,૦૦,૦૦૦	20,૦૦,૦૦૦
૪. સ્ટોક તથા ટિકિટની ખાદાની આવક	5,૦1૦-૦૦	4,૦૦૦	1,૦40	4,૦૦૦	4,૦૦૦
૫. સમાવવાની આવકમાંથી ૫ ટકા કપાત	30,૯11-૦૦	૪૦,૦૦૦	5,૨55	20,૦૦૦	20,૦૦૦
૬. અનુસ્થાપક શિક્ષણકાર્ય ક્ષેત્રે	1૪,૨૮,1૮,3૯5-૦૦	૭,૭5,54,૦૦૦	૨,૯1,૨૨,5૨1	૮,૪૪,૯૦,૦૦૦	૮,૨૮,૮4,૦૦૦
૧. અનુસ્થાપક કેન્દ્રોની શિક્ષણ કેન્દ્રો તથા પીએચ.ડી.	3,૪૯,૧૨,૭15-૦૦	૩,૦૦,૦૦,૦૦૦	૨,૨4,૭૯,5૦4	૩,૨4,૦૦,૦૦૦	3,24,૦૦,૦૦૦
* ૨. સમાજશિક્ષણ ભવન (પરિશિષ્ટ ૬)	૮,૨૩,૮૮૦-૦૦	4૪,5૦,૦૦૦	૨,5૭,૯૦૦	4૪,૨4,૦૦૦	4૪,5૦,૦૦૦
* ૩. ભાષા-સાહિત્ય ભવન (પરિશિષ્ટ ૭)	1,૭૩,૮૦૦-૦૦	૪,૦૦,૦૦૦	-	૨,૭1,૦૦૦	૩,૦૦,૦૦૦
* ૪. મનોવિજ્ઞાન વિદ્યાભવન (પરિશિષ્ટ ૮)	૨,૯૮,૦૬૦-૦૦	૩,5૨,૦૦૦	૨,૯૦,૮૦૦	૯,૯4,૦૦૦	૮,૨૦,૦૦૦
* ૫. વિજ્ઞાન વિદ્યાભવન (પરિશિષ્ટ ૯)	૫4,51,૦14-૦૦	૨,૪૩,૭૮,૦૦૦	૪૨,૩5,૨૯4	૨,૮૪,1૮,૦૦૦	૨,44,5૮,૦૦૦
* ૬. વાણિજ્ય વિદ્યાભવન (પરિશિષ્ટ 10)	11,13,૯૯4-૦૦	1૯,૦૦,૦૦૦	53,૪૦૦	૨૯,૭૪,૦૦૦	૨૯,૯4,૦૦૦
* ૭. બિઝનેસ મેનેજમેન્ટ વિદ્યાભવન (પરિશિષ્ટ 11)	૯૩,5૯,૩૦૦ ૦૦	1,૪૦,૯૦,૦૦૦	14,૨4,૮૦૦	1,૩૨,૦૭,૦૦૦	1,1૦,૨૦,૦૦૦
* ૮. કાપડઝાંઝા ભવન (પરિશિષ્ટ 12)	4,55,૦૦૦-૦૦	૩,૨૨,૦૦૦	1,4૮,૮૨1	૩,4૦,૦૦૦	૩૪,૭૨,૦૦૦
૯. પી.કે. સે-ટર સબસીડી	-	૩,1૦,૦૦૦	-	૩,4૦,૦૦૦	૩,1૦,૦૦૦

*વિગતો પરિશિષ્ટ ૧ પ્રમાણે. *વિગતો અનુક્રમે પરિશિષ્ટ ૬, ૭, ૮, ૯, 1૦, 11 અને 12 પ્રમાણે

યુનિવર્સિટી
સંક્ષિપ્ત વિવરણ-૨૦૧૮-૨૦૧૯

ક્ર. નં.	વર્ષ	ખર્ચ	અંદાજ	ખર્ચ	યુનિવર્સિટી	અંદાજ
		૨૦૧૬-૨૦૧૭	૨૦૧૭-૨૦૧૮	૩૦-૬-૨૦૧૭	અંદાજ	૨૦૧૮-૨૦૧૯
૯		રૂ. પૈસા	રૂ.	રૂપી-પૈ	રૂ.	રૂ.
૬૦	૨. પરીક્ષકો અનેનાં મુલાકાતી ભથ્થા	૫૩,૪૪,૨૦૩-૦૦	૫૦,૦૦,૦૦૦	૨૭,૪૬,૫૨૦	૬૦,૦૦,૦૦૦	૬૦,૦૦,૦૦૦
૬૦	૩. પરીક્ષા દેખરેખ ખર્ચ	૫,૪૩,૨૭,૭૧૪-૦૦	૬,૦૦,૦૦,૦૦૦	૨,૭૧,૨૮,૯૩૩	૫,૭૫,૦૦,૦૦૦	૫,૭૫,૦૦,૦૦૦
૧૦	૪. પરીક્ષા ખાસ દેખરેખ ખર્ચ	૨૯,૪૨,૩૦૪-૦૦	૩૫,૦૦,૦૦૦	૧૫,૫૫,૩૬૮	૩૫,૦૦,૦૦૦	૩૫,૦૦,૦૦૦
૧૦	૫. કાર્યાલય કમ્પ્યુટરોનાં પરીક્ષા અનેનાં મુલાકાતી ભથ્થા	૨,૬૨,૭૩૯-૦૦	૧,૦૦,૦૦૦	૧,૫૭,૧૧૬	૩,૦૦,૦૦૦	૩,૦૦,૦૦૦
૧૦	૬. પરીક્ષા છપામણી :	૧,૦૧,૮૫,૨૧૧-૦૦	૨,૫૦,૦૦,૦૦૦	૧,૦૧,૪૮૪	૨,૧૦,૦૦,૦૦૦	૨,૧૦,૦૦,૦૦૦
૦	(૧) પરીક્ષાના સંબંધિત પત્રોની છપામણી	૭૯,૬૦,૨૯૫-૦૦	૨,૪૦,૦૦,૦૦૦	-	૨,૦૦,૦૦,૦૦૦	૨,૦૦,૦૦,૦૦૦
૦	(૨) પરીક્ષા છપામણી	૨૨,૨૪,૯૧૬-૦૦	૧૦,૦૦,૦૦૦	૧,૦૧,૪૮૪	૧૦,૦૦,૦૦૦	૧૦,૦૦,૦૦૦
૦	૭. પરીક્ષાની ઉત્તરવહીઓ	૧,૦૩,૩૦,૮૦૦-૦૦	૨,૦૦,૦૦,૦૦૦	૧,૭૭,૮૬,૬૫૫	૨,૦૦,૦૦,૦૦૦	૨,૦૦,૦૦,૦૦૦
૦	૮. પરીક્ષા માટે લેખનસામગ્રી	૧,૦૧,૧૩૬-૦૦	૩૦,૦૦,૦૦૦	૪,૩૧,૬૮૦	૧૦,૦૦,૦૦૦	૧૦,૦૦,૦૦૦
૦	૯. પ્રાથમિક પરીક્ષા માટે ખર્ચનીસેતુ મહેલકાના ખર્ચના	૧,૭૧,૮૨,૫૯૧-૦૦	૧,૫૦,૦૦,૦૦૦	૧,૩૧,૮૫,૧૭૧	૧,૫૦,૦૦,૦૦૦	૧,૫૦,૦૦,૦૦૦
૦	૧૦. રક્ષાપત્રો તથા સાધનસામગ્રી	૬૯,૧૧,૬૩૯-૦૦	૫૦,૦૦,૦૦૦	૫૭,૦૫,૧૨૦	૭૦,૦૦,૦૦૦	૫૦,૦૦,૦૦૦
૦	૧૧. પરીક્ષાનું પરચુરસ ખર્ચ :	૧,૯૮,૬૨,૧૧૩-૮૦	૪,૩૫,૦૦,૦૦૦	૧,૪૧,૮૧,૫૧૩	૪,૩૫,૦૦,૦૦૦	૪,૪૦,૦૦,૦૦૦
૦	(૧) તાર-ટપાલ ખર્ચ	૨૩,૮૯,૦૧૪-૦૦	૩૦,૦૦,૦૦૦	૧,૯૬,૩૪૫	૨૦,૦૦,૦૦૦	૨૫,૦૦,૦૦૦
૦	(૨) કેન્દ્રો ઉપર પરીક્ષા સંબંધિત અન્ય ખર્ચ	૧,૦૬,૭૫,૧૩૮-૩૫	૧,૫૦,૦૦,૦૦૦	૫૪,૫૩,૨૭૧	૧,૫૦,૦૦,૦૦૦	૧,૫૦,૦૦,૦૦૦
૦	(૩) પરીક્ષા અંગેનું અધિક સમયનું મહેલકાનું	૧૧,૫૨,૨૫૬-૦૦	૧૫,૦૦,૦૦૦	૨,૯૮,૮૨૫	૧૫,૦૦,૦૦૦	૧૫,૦૦,૦૦૦
૦	(૪) હંચાની વિષયસૂચી/ અપ્રેન્ટિસ ખર્ચ	૧,૧૬,૭૨,૩૪૨-૦૦	૨,૦૦,૦૦,૦૦૦	૬૪,૬૭,૭૭૭	૨,૦૦,૦૦,૦૦૦	૨,૦૦,૦૦,૦૦૦
૦	(૫) ડ.પ દરમિયાન લેખે વ્યવસ્થા પરીક્ષા ભથ્થું	૩૬,૬૩,૩૬૩-૪૫	૪૦,૦૦,૦૦૦	૧૭,૭૧,૨૯૧	૫૦,૦૦,૦૦૦	૫૦,૦૦,૦૦૦
૦	૧૨. પરીક્ષા કમી નંમર અંગેનો ખર્ચ	૧,૫૯,૯૫,૭૧૧-૦૦	૧,૫૦,૦૦,૦૦૦	૧,૧૧,૧૩,૦૨૫	૧,૭૫,૦૦,૦૦૦	૧,૫૦,૦૦,૦૦૦
૦	૧૩. કોમ્પ્યુટર ખર્ચ	૫,૦૬,૩૯૯-૦૨	૬૦,૦૦,૦૦૦	૨૭,૧૬૧	૧૦,૦૦,૦૦૦	૧૦,૦૦,૦૦૦
૦	૧૪. ડિજિટીલાઇઝેશન ખર્ચ	૯,૮૮,૫૮૮-૦૦	૧,૦૦,૦૦,૦૦૦	૨,૩૩,૫૦૦	૨૦,૦૦,૦૦૦	૫૦,૦૦,૦૦૦

આવક	આવક	અંદાજ	આવક	પુનર્નિર્મિત	અંદાજ
	૨૦૧૬-૨૦૧૭	૨૦૧૭-૨૦૧૮	૩૦-૯-૨૦૧૭	અંદાજ	૨૦૧૮-૨૦૧૯
	રૂ. પૈસા	રૂ.	રૂ. સુપી-ની	રૂ.	રૂ.
૭. આરોગ્ય કેન્દ્રની આવક	૪,૨૪૪-૦૦	૫,૦૦૦	૧,૮૨૮	૫,૦૦૦	૫,૦૦૦
*૮. અભિવિગ્નહની આવક	૧,૬૭,૬૫૦-૦૦	૧,૫૦,૦૦૦	૨૬,૬૦૦	૫૦,૦૦૦	૧,૦૦,૦૦૦
*૯. પુનિર્વહિતી છાત્રાલયો (પરિશિષ્ટ ૩)	૮,૭૯,૩૩૦-૦૦	૧૦,૮૫,૦૦૦	૩,૯૩,૨૫૨	૯,૨૫,૦૦૦	૯,૨૫,૦૦૦
૧૦. જમીનની આવક	૧૧,૬૧,૦૫૦-૦૦	૨૨,૦૦,૦૦૦	૯,૭૨,૦૦૦	૨૨,૦૦,૦૦૦	૨૨,૦૦,૦૦૦
૧૧. ડ-ને-નાન સેન્ટરની આવક	૮,૫૦,૦૦,૦૦૦-૦૦	૮,૫૦,૦૦,૦૦૦	-	૧૧,૨૧,૦૦,૦૦૦	૧૨,૫૦,૦૦,૦૦૦
*૧૨. પુનિર્વહિતી મુદ્રણાલય (પરિશિષ્ટ ૪)	૨૯,૦૮૦-૦૦	૧,૦૦૦	૨,૨૪૨	૨,૫૦૦	૧,૦૦૦
**૧૩. પુનિર્વહિતી ગ્રંથાલય (પરિશિષ્ટ ૫)	૧૪,૫૬૭-૦૦	૨૫,૦૦૦	૧૨,૫૩૨	૨૫,૦૦૦	૨૫,૦૦૦
**૧૪. ગ્રંથાલયકાર ભવન (પરિશિષ્ટ ૧૩)	૨,૪૬,૨૦૦-૦૦	૪,૪૫,૦૦૦	૩,૭૮,૭૫૦	૫,૬૦,૦૦૦	૩,૯૫,૦૦૦
*૧૫. પુનિ. કોમ્પ્યુટર સેન્ટરની આવક... (પરિશિષ્ટ ૧૪)	૫,૬૬,૪૯૦-૦૦	૨૪,૮૦,૦૦૦	૨,૨૧,૭૦૦	૧૮,૯૩,૦૦૦	૧૮,૩૬,૦૦૦
**૧૬. પ્રોટેક્શન તાલીમ સેન્ટરની આવક (પરિશિષ્ટ ૧૫)	૫,૧૩,૦૩૦-૦૦	૧૬,૬૦,૦૦૦	૬,૨૧,૦૦૦	૧૧,૨૧,૦૦૦	૧૨,૬૦,૦૦૦
*૧૭. ડેવલપમેન્ટલ કોમ્યુનિકેશન (પરિશિષ્ટ ૧૬)	૧,૦૦,૯૧૦-૦૦	૧,૫૦,૦૦૦	-	૧,૭૭,૦૦૦	૧,૪૦,૦૦૦
*૧૮. પત્રકાલ વિભાગ (પરિશિષ્ટ ૧૭)	૧,૮૭,૯૫૦-૦૦	૧,૭૫,૦૦૦	-	૧,૬૮,૦૦૦	૧,૭૨,૦૦૦
૧૯. પરશોર્વિંગ આર્ટ્સ અભ્યાસક્રમ આવક	૯,૧૭,૦૦૦-૦૦	૧૦,૦૦,૦૦૦	૭,૮૩,૫૦૦	૮,૦૦,૦૦૦	૧૦,૦૦,૦૦૦
૨૦. આર્ટ.એ.એસ. તાલીમવર્ગની આવક	-	-	-	-	-
૨૧. માસ્ટર ઓફ ડિજિટલ એજ્યુકેશન	૧,૮૮,૮૫૦-૦૦	૫,૦૦,૦૦૦	-	૫,૦૦,૦૦૦	૫,૦૦,૦૦૦
૨૨. ગુપ્ત. પુનિ. એડમિસન કમિટી	૮૪,૪૯,૧૪૭-૦૦	૧,૫૦,૦૦,૦૦૦	-	૧,૫૦,૦૦,૦૦૦	૧,૫૦,૦૦,૦૦૦
૨૩. આર.ટી.આઈ. આવક	૮,૦૦,૪૫૧-૦૦	૫૦,૦૦૦	૬૩,૧૧૮	૫,૦૦,૦૦૦	૫,૦૦,૦૦૦
કુલ ...	૧,૦૩,૭૪,૧૯,૬૯૪-૭૭	૧,૧૫,૯૮,૪૨,૯૧૦	૨૬,૪૫,૨૨,૭૯૪	૨,૨૨,૩૪,૯૦,૮૪૫	૧,૨૧,૮૨,૭૩,૬૬૦

* વિગત પરિશિષ્ટ ૩ પ્રમાણે
* વિગત પરિશિષ્ટ ૪ પ્રમાણે

** વિગત પરિશિષ્ટ ૧૩ પ્રમાણે

† વિગત પરિશિષ્ટ ૧૪ પ્રમાણે
***વિગત પરિશિષ્ટ ૧૫ પ્રમાણે

* વિગત પરિશિષ્ટ ૧૬ પ્રમાણે
* વિગત પરિશિષ્ટ ૧૭ પ્રમાણે

ગુજરાત
કોંગ્રેસ
કોમિટી
સંલિપ વિવરણ-૨૦૧૮-૨૦૧૯

૨૦૧૯	ખર્ચ	ખર્ચ ૨૦૧૭-૨૦૧૭	અંદાજ ૨૦૧૭-૨૦૧૮	ખર્ચ ૩૦-૬-૨૦૧૭ સુધીનો	પુનર્નિર્ધારિત અંદાજ ૨૦૧૭-૨૦૧૮	અંદાજ ૨૦૧૮-૨૦૧૯
	રૂ. પૈસા	રૂ.	રૂ.	રૂ.	રૂ.	રૂ.
૫,૦૦૦	૪. મુસાફરી ભથ્થાં :	૩૨,૩૯,૪૭૩-૦૦	૨૪,૮૦,૦૦૦	૫,૮૭,૩૭૯	૨૬,૬૦,૦૦૦	૨૫,૧૦,૦૦૦
૦,૦૦૦	૧. કોર્ટની સભ્યો માટે	૩,૪૮૦-૦૦	૫૦,૦૦૦	૭૨૦	૫૦,૦૦૦	૫૦,૦૦૦
૫,૦૦૦	૨. એડિટરિયલ કોમિટીની સભ્યો માટે	-	૪૦,૦૦૦	-	૪૦,૦૦૦	૪૦,૦૦૦
૨,૦૦૦	૩. એડિટરિયલ કોમિટીની સભ્યો માટે	૮,૨૫૦-૦૦	૨૦,૦૦૦	-	૨૦,૦૦૦	૨૦,૦૦૦
૨,૦૦૦	૪. વિદ્યારાખા, બોર્ડર, સમિતિ વગેરેની સભ્યો માટે	૫,૭૪,૮૫૫-૦૦	૫,૦૦,૦૦૦	૬૫,૫૪૦	૫,૦૦,૦૦૦	૫,૦૦,૦૦૦
૧,૦૦૦	૫. કોંગ્રેસ તપાસકમી તથા વરજી-સમિતિ અંગેનાં મુસાફરી ભથ્થાં	૧,૦૫,૬૭૧-૦૦	૨,૦૦,૦૦૦	૮૭,૨૫૦	૨,૦૦,૦૦૦	૨,૦૦,૦૦૦
૧,૦૦૦	૬. પ્રતિનિધિત્વ ફી તથા પ્રતિનિધિ તરીકે જવા-આવવાનાં મુસાફરી ભથ્થાં	-	૫૦,૦૦૦	-	૫૦,૦૦૦	૫૦,૦૦૦
૧,૦૦૦	૭. પુનર્નિર્ધારિત કર્મચારીઓનાં મુસાફરી ભથ્થાં	૧,૨૧,૨૯૮-૦૦	૮,૦૦,૦૦૦	૭૬,૧૯૦	૫,૦૦,૦૦૦	૬,૦૦,૦૦૦
૧,૦૦૦	૮. પરિસંવાદ વગેરેના	-	૨૦,૦૦૦	-	૫,૦૦,૦૦૦	૫૦,૦૦૦
૧,૦૦૦	૯. કર્મચારીઓના રજા-ખર્ચ માટેનું ખર્ચ	૨૪,૨૫,૮૧૯-૦૦	૮,૦૦,૦૦૦	૩,૫૭,૩૭૨	૮,૦૦,૦૦૦	૧૦,૦૦,૦૦૦
૧,૦૦૦	૧૦. મુદલા, લેખનસામગ્રી તથા ટપાલ ખર્ચ	૨૧,૭૩,૦૯૧-૮૭	૧૬,૫૦,૦૦૦	૭,૮૧,૧૦૫	૧૮,૦૦,૦૦૦	૧૬,૫૦,૦૦૦
	(૧) મુદલા ખર્ચ	૭,૪૪,૮૫૨-૦૦	૬,૦૦,૦૦૦	૨,૯૪,૧૭૭	૬,૦૦,૦૦૦	૬,૦૦,૦૦૦
	(૨) લેખનસામગ્રી ખર્ચ	૩,૯૬,૬૯૬-૦૦	૩,૦૦,૦૦૦	૧,૧૪,૩૦૬	૩,૦૦,૦૦૦	૩,૦૦,૦૦૦
	(૩) તાર તથા ટપાલ ખર્ચ	૩,૧૫,૬૩૦-૦૦	૪,૦૦,૦૦૦	૧,૦૪,૨૧૮	૪,૦૦,૦૦૦	૪,૦૦,૦૦૦
	(૪) કોમ્પ્યુટર ખર્ચ	૭,૧૫,૭૧૩-૮૭	૩,૫૦,૦૦૦	૨,૬૮,૪૧૨	૫,૦૦,૦૦૦	૩,૫૦,૦૦૦

વર્ષ	વર્ષ ૨૦૧૬-૨૦૧૭ રૂ. પૈસા	વર્ષ ૨૦૧૭-૨૦૧૮ રૂ.	વર્ષ ૩૦-૯-૨૦૧૭ રૂબી-લી રૂ.	પુનર્નિર્ધારિત વર્ષ ૨૦૧૭-૨૦૧૮ રૂ.	વર્ષ ૨૦૧૮-૨૦૧૯ રૂ.
કુલ ...	૧,૦૩,૭૪,૧૯,૭૯૪-૭૭	૧,૧૫,૯૮,૪૨,૯૧૦	૨૭,૪૫,૨૨,૭૯૪	૨,૨૨,૨૪,૭૦,૮૪૫	૧,૨૧,૮૩,૯૩,૬૬૦
કુલ ...	૧,૦૩,૭૪,૧૯,૭૯૪-૭૭	૧,૧૫,૯૮,૪૨,૯૧૦	૨૭,૪૫,૨૨,૭૯૪	૨,૨૨,૨૪,૭૦,૮૪૫	૧,૨૧,૮૩,૯૩,૬૬૦

પુનિવર્તિતી
સંસિપ્ત વિવરણ-૨૦૧૮-૨૦૧૯

ક્રમ
ક્રમ-

૧૯

૨૦

ક્રમ	ખર્ચ	ખર્ચ	મંદાય	ખર્ચ	પુનિવર્તિત	મંદાય
		૨૦૧૬-૨૦૧૭	૨૦૧૭-૨૦૧૮	૩૦-૯-૨૦૧૭	મંદાય	૨૦૧૮-૨૦૧૯
		રૂ. પૈસા	રૂ.	સુધી-ગો	૨૦૧૭-૨૦૧૮	રૂ.
				રૂ.		
૭. સંસોધન માટેની ગ્રાન્ટ, શિખવૃત્તિ વગેરે	-	-	૧૫,૦૦૦	-	૧૫,૦૦૦	૧૫,૦૦૦
(૧) અધિવેશન તથા સમાજસંઘ વગેરેની ગ્રાન્ટ	-	-	૧,૦૦૦	-	૧,૦૦૦	૧,૦૦૦
(૨) સંસોધન માટેની ગ્રાન્ટ	-	-	૧૦,૦૦૦	-	૧૦,૦૦૦	૧૦,૦૦૦
૭. રમતગમત અને વિદ્યાર્થી કલ્યાણ પ્રવૃત્તિ ખર્ચ	-	-	-	-	-	-
(અ) રમતગમત,વ્યાયામ, શિશુ-પ્રવૃત્તિ ખર્ચ	૩,૩૭,૧૧,૪૬૧-૫૬	૫,૮૮,૨૫,૦૦૦	૧૬,૪૭,૧૨૧	૫૮,૭૫,૦૦૦	૬,૦૩,૧૫,૦૦૦	
૧. આંતર-કોલેજ હરીફાઈઓ	૩,૬૦,૦૦૦-૦૦	૩,૦૦,૦૦૦	૫૦,૦૬૨	૩,૫૦,૦૦૦	૩,૫૦,૦૦૦	
૨. આંતર-વિભાગીય હરીફાઈઓ	-	૨,૨૦,૦૦૦	-	૨,૫૦,૦૦૦	૩,૫૦,૦૦૦	
૩. આંતર પુનિવર્તિતી હરીફાઈઓ	૬૬,૧૩૧-૦૦	૨૨,૦૦,૦૦૦	૧૪,૩૬,૬૭૩	૨૨,૦૦,૦૦૦	૨૫,૦૦,૦૦૦	
૪. તાલીમ શિબિરો તથા બાલ્યામ- શિક્ષણ તાલીમખર્ચ	-	૧૦,૦૦,૦૦૦	-	૧૦,૦૦,૦૦૦	૧૨,૦૦,૦૦૦	
૫. મેદાન અને સાધનોનો ખર્ચ	૩,૧૬,૭૪,૫૮૩-૦૦	૪,૮૫,૦૦,૦૦૦	-	-	૪,૮૫,૦૦,૦૦૦	
૬. સ્પોર્ટ્સ સુવિધાઓના સાધનોનાં પુરાણની ભથ્થા	-	૧,૦૦,૦૦૦	-	૧,૦૦,૦૦૦	૧,૦૦,૦૦૦	
૭. રાષ્ટ્રીય/રાજ્ય કક્ષાના વિદ્યાર્થીઓ માટે ઇનામો/પદકો	૧,૦૫,૦૦૦-૦૦	૪,૦૦,૦૦૦	-	૪,૦૦,૦૦૦	૪,૦૦,૦૦૦	
૮. પુરાણની ભથ્થા	-	૧૦,૦૦૦	-	૧૦,૦૦૦	૧૦,૦૦૦	
૯. ડ્રિનક-ટ ખર્ચ	-	૧૦,૦૦૦	-	૧૦,૦૦૦	૧૦,૦૦૦	
૧૦. સેમનસામગ્રી તથા પુસ્તકો	૬,૧૮૦-૦૦	૨૫,૦૦૦	-	૨૫,૦૦૦	૨૫,૦૦૦	
૧૧. ટેલિફોન	૩,૫૮૩-૪૨	૧૦,૦૦૦	૧,૭૬૫	૧૦,૦૦૦	૧૦,૦૦૦	
૧૨. કોમ્પ્યુટર ખર્ચ	૧,૪૯૬-૦૪	૨૦,૦૦૦	-	૨૦,૦૦૦	૨૦,૦૦૦	
૧૩. માસ્ટર ઓફ ડિજિટલ એજ્યુકેશન ખર્ચ	૧૪,૭૪,૨૮૮-૧૦	૧૦,૦૦,૦૦૦	૧,૫૮,૬૨૧	૧૫,૦૦,૦૦૦	૧૮,૦૦,૦૦૦	
૧૪. નવું મકાન-જાળવણી ખર્ચ	-	૫૦,૦૦,૦૦૦	-	-	૫૦,૦૦,૦૦૦	

બીબી	બીબી ૨૦૧૬-૨૦૧૭ ૨. વેત્ત	બીબી ૨૦૧૭-૨૦૧૮ ૩.	બીબી ૩૦-૬-૨૦૧૭ સુબી-૧ ૨.	પુનર્નિર્ધારિત બીબી ૨૦૧૭-૨૦૧૮ ૩.	બીબી ૨૦૧૮-૨૦૧૯ ૩.
ક્રમ ...	૧,૦૩,૪૪,૧૦,૭૪૪-૭૩	૧,૧૫,૭૮,૪૨,૯૧૦	૨૬,૪૫,૨૨,૭૪૪	૨,૨૨,૨૪,૭૦,૮૪૫	૧,૨૧,૮૨,૭૩,૬૬૦
ક્રમ ...	૧,૦૩,૪૪,૧૦,૭૪૪-૭૩	૧,૧૫,૭૮,૪૨,૯૧૦	૨૬,૪૫,૨૨,૭૪૪	૨,૨૨,૨૪,૭૦,૮૪૫	૧,૨૧,૮૨,૭૩,૬૬૦

ગુનિવર્તિતી
- પ્રક્રિયા વિવરણ-૨૦૧૮-૨૦૧૯

ગુજરાત
૧૪૫૨-

૦૧૯

૧,૬૬૦

ખર્ચ	ખર્ચ	અંદાજ	ખર્ચ	ગુનિવર્તિત	અંદાજ
	૨૦૧૬-૨૦૧૭	૨૦૧૭-૨૦૧૮	૩૦-૬-૨૦૧૭	અંદાજ	૨૦૧૮-૨૦૧૯
	રૂ. પૈસા	રૂ.	રૂ. મુખીનો	૨૦૧૭-૨૦૧૮	રૂ.
(ખ) કુલ કલ્યાણ પ્રવૃત્તિ ખર્ચ	૩૯,૭૭,૧૮૮-૦૦	૪૨,૧૫,૦૦૦	૧૨,૧૬,૧૬૬	૫૩,૨૦,૦૦૦	૬૪,૭૫,૦૦૦
૧. વિદ્યાર્થીઓના શિબિરો	૭,૨૧,૦૧૯-૦૦	૧૫,૫૦,૦૦૦	૭,૫૩,૫૧૩	૧૫,૫૦,૦૦૦	૨૦,૦૦,૦૦૦
૨. વિદ્યાર્થીઓના શ્રમ-શિબિરો અથવા તાટપ-પ્રવૃત્તિ કે કુલ-નેતા તાલીમ શિબિરો વિભાગોને ચોજવા માટે આર્થિક પદક	-	૨૫,૦૦૦	-	૨૫,૦૦૦	૨૫,૦૦૦
૩. પુસ્તાકરી ભવ્યા ખર્ચ	-	૨૫,૦૦૦	-	૨૫,૦૦૦	૨૫,૦૦૦
૪. તાલીમ માટે જતા વિદ્યાર્થીઓને આર્થિક સહાય	-	૧૫,૦૦૦	૧,૫૮,૫૪૯	૧૫,૦૦૦	૧૫,૦૦૦
૫. કુલ કલ્યાણ કુલ પ્રોગ્રામ	૨૭,૭૩,૯૮૪-૦૦	૯,૦૦,૦૦૦	૧,૬૩,૦૪૯	૧૦,૦૦,૦૦૦	૧૨,૦૦,૦૦૦
૬. રાષ્ટ્રીય/રાજ્ય ક્ષેત્રે એન.સી.સી. વિદ્યાર્થીઓને ઇનામો/વસ્તુ વગેરે	૪૦,૩૧૬-૦૦	૧,૧૫,૦૦૦	૩૦,૦૦૦	૧,૧૫,૦૦૦	૧,૧૫,૦૦૦
૭. કન્ટ્રી-જન્ટ ખર્ચ	૩,૩૨૦-૦૦	૧૦,૦૦૦	૫૪,૦૦૫	૧૦,૦૦૦	૧૦,૦૦૦
૮. લેખનસામગ્રી તથા પુસ્તક	-	૨૦,૦૦૦	૧૦,૩૦૯	૨૫,૦૦૦	૩૦,૦૦૦
૯. ટેલિફોન	-	૧૫,૦૦૦	-	૧૫,૦૦૦	૧૫,૦૦૦
૧૦. કોમ્પ્યુટર ખર્ચ	-	૪૦,૦૦૦	૧૬,૭૫૦	૪૦,૦૦૦	૪૦,૦૦૦
૧૧. મુનિશીર્મ વગેરે	-	-	-	-	-
૧૨. તેજસ્વી વિદ્યાર્થીઓ તથા સારું જતા રજિસ્ટર્ડ સેનેટ કોલેજોના-ના વિદેશ પ્રવાસ	૪,૨૮,૧૪૯-૦૦	૧૦,૦૦,૦૦૦	-	૨૧,૦૦,૦૦૦	૩૦,૦૦,૦૦૦
(ક) રાષ્ટ્રીય સેવા યોજના	૨૮,૧૬૦-૦૦	૬૯,૮૨,૫૦૦	૭૯,૦૮૯	૩,૦૦,૦૦૦	૩,૦૦,૦૦૦
૧. પ્રોજેક્ટ અંગેના ખર્ચ	૨૮,૧૬૦-૦૦	૩૬,૭૫,૦૦૦	૧૭,૭૩૦	૧,૦૦,૦૦૦	૧,૦૦,૦૦૦
૨. શિબિરો અંગેનો ખર્ચ	-	૩૩,૦૭,૫૦૦	૬૧,૩૫૯	૨,૦૦,૦૦૦	૨,૦૦,૦૦૦
(ડ) ગુનિવર્તિતી આરોગ્ય કેન્દ્ર ખર્ચ	૩૦,૧૪,૨૧૪-૮૯	૪૩,૫૫,૦૦૦	૧૪,૦૪,૫૬૪	૪૩,૬૦,૦૦૦	૪૩,૫૫,૦૦૦
૧. ઇલાઓ વગેરેનો ખર્ચ	૧,૭૯,૬૬૬-૦૦	૪,૦૦,૦૦૦	૫૨,૦૧૭	૪,૦૦,૦૦૦	૪,૦૦,૦૦૦
૨. કન્ટ્રી-જન્ટ ખર્ચ	૪,૯૮૩-૦૦	૫૦,૦૦૦	૩,૭૪૨	૫૦,૦૦૦	૫૦,૦૦૦

માવડ	મંદાજ ૨૦૧૬--૨૦૧૭ રૂ. પૈસા	મંદાજ ૨૦૧૭--૨૦૧૮ રૂ.	માવડ ૩૦-૬--૨૦૧૭ સુધીની રૂ.	પુનર્વિધિત મંદાજ ૨૦૧૭--૨૦૧૮ રૂ.	મંદાજ ૨૦૧૮--૨૦૧૯ રૂ.
કુલ ...	૧,૦૩,૩૪,૧૦,૬૨૪-૩૦	૧,૧૫,૯૮,૪૨,૯૧૦	૨૬,૪૫,૨૨,૭૯૪	૨,૨૨,૨૪,૯૦,૮૪૫	૧,૨૧,૮૨,૯૩,૬૬૦
કુલ ...	૧,૦૩,૩૪,૧૦,૬૨૪-૩૦	૧,૧૫,૯૮,૪૨,૯૧૦	૨૬,૪૫,૨૨,૭૯૪	૨,૨૨,૨૪,૯૦,૮૪૫	૧,૨૧,૮૨,૯૩,૬૬૦

યુનિવર્સિટી
સંવિધન વિવરણ-૨૦૧૮-૨૦૧૯

ખર્ચ	ખર્ચ	અંદાજ	ખર્ચ	યુનિવર્સિટી	અંદાજ
	૨૦૧૬-૨૦૧૭	૨૦૧૭-૨૦૧૮	૩૦-૯-૨૦૧૭	૨૦૧૭-૨૦૧૮	૨૦૧૮-૨૦૧૯
	રૂ. પૈસા	રૂ.	સુપી-માં	રૂ.	રૂ.
૩. ટેલિફોન ખર્ચ	૧૬,૦૫૯-૮૮	૨૦,૦૦૦	૧૧,૮૮૭	૨૫,૦૦૦	૨૦,૦૦૦
૪. મુસાફરી ભથ્થું ખર્ચ	-	૫,૦૦૦	-	૫,૦૦૦	૫,૦૦૦
૫. સાધનો સંવિધન ચલાવવાનો ખર્ચ	૫૭,૫૯૧-૦૦	૬૫,૦૦૦	૧૭,૬૬૪	૬૫,૦૦૦	૬૫,૦૦૦
૬. આરોગ્ય સુધારણા વિદ્યાર્થીઓને મદદ	-	૧૦,૦૦૦	-	૧૦,૦૦૦	૧૦,૦૦૦
૭. યુનિવર્સિટી કર્મચારીઓને તબીબી મદદ	૧૬,૬૩,૩૫૪-૦૦	૨૫,૦૦,૦૦૦	૭,૫૦,૭૮૦	૨૫,૦૦,૦૦૦	૨૫,૦૦,૦૦૦
૮. યુનિવર્સિટી કર્મચારીઓને તબીબી ભથ્થું	૧૦,૯૨,૦૦૦-૦૦	૧૩,૦૦,૦૦૦	૫,૬૮,૧૦૪	૧૩,૦૦,૦૦૦	૧૨,૦૦,૦૦૦
૯. રેપાઇર ખર્ચ	૫૬૧	૫,૦૦૦	૩૭૦	૫,૦૦૦	૫,૦૦૦
૧૦. ઇલેક્ટ્રીકલ ખર્ચ	-	-	-	-	૧,૦૦,૦૦૦
(ક) અભ્યાસોત્તર શિક્ષણપૂરક, પ્રવૃત્તિ, યુનિવર્સિટી સત્તાકાંડ કરોડો	-	૯,૬૦,૦૦૦	૩,૭૫,૦૦૦	૧૯,૬૦,૦૦૦	૪૯,૧૦,૦૦૦
૧. અભ્યાસોત્તર શિક્ષણપૂરક પ્રવૃત્તિઓ વ્યાખ્યાનચાલાવવા બોજના અન્વેષણક કમ્પાન્ડ	-	૫૦,૦૦૦	-	૧૦,૫૦,૦૦૦	૧૫,૦૦,૦૦૦
૨. વિદ્યાર્થી વિનિયમ સર્વકામ	-	૨,૦૦,૦૦૦	૩,૭૫,૦૦૦	૪,૦૦,૦૦૦	૪,૦૦,૦૦૦
૩. વિદ્યા-વિસ્તાર વ્યાખ્યાનચાલાવવા	-	૧૦,૦૦૦	-	૧૦,૦૦૦	૧૦,૦૦૦
૪. કર્મચારી વિકાસ તથા વિનિયમ સર્વકામ	-	૫,૦૦,૦૦૦	-	૫,૦૦,૦૦૦	૩૦,૦૦,૦૦૦
૮. યુનિવર્સિટી પ્રકાશન તથા ટે માટેની આંટ	૭,૩૯,૩૭૯-૧૦	૧૦,૦૫,૦૦૦	૫૫,૯૨૯	૧૦,૦૫,૦૦૦	૧૦,૦૫,૦૦૦
૧. યુનિવર્સિટી જર્નલ	૯૭,૭૭૯-૦૦	-	-	-	-
૨. પ્રકાશન માટેની આંટ	૭,૪૦,૦૦૦-૦૦	૫,૦૦૦	-	૨,૦૦૦	૫,૦૦૦
૩. ગુજરાતી પાઠ્યપુસ્તકોનું તથા યુનિવર્સિટી પ્રકાશનોનું ખર્ચ	૫,૨૩,૩૪૨-૦૦	૫,૦૦,૦૦૦	-	૫,૦૦,૦૦૦	૫,૦૦,૦૦૦
૪. વિદ્યા વિસ્તરણ પ્રકાશનોનું ખર્ચ	૧,૧૦,૩૫૮-૧૦	૫,૦૦,૦૦૦	૫૫,૯૨૯	૫,૦૦,૦૦૦	૫,૦૦,૦૦૦

ખાત્ર	આવક ૨૦૧૬-૨૦૧૭ રૂ. પેસા	અંદાજ ૨૦૧૭-૨૦૧૮ રૂ.	આવક ૩૦-૬-૨૦૧૭ સુધીની રૂ.	પુનર્નિર્ધારિત અંદાજ ૨૦૧૭-૨૦૧૮ રૂ.	અંદાજ ૨૦૧૮-૨૦૧૯ રૂ.
ફળ ...	૧,૦૩,૩૪,૧૯,૭૯૪-૭૭	૧,૧૫,૯૮,૪૨,૯૧૦	૨૭,૪૫,૨૨,૭૯૪	૨,૨૨,૨૪,૯૦,૮૪૫	૧,૨૧,૯૨,૯૩,૬૬૦
ફળ ...	૧,૦૩,૩૪,૧૯,૭૯૪-૭૭	૧,૧૫,૯૮,૪૨,૯૧૦	૨૭,૪૫,૨૨,૭૯૪	૨,૨૨,૨૪,૯૦,૮૪૫	૧,૨૧,૯૨,૯૩,૬૬૦

પુનિવર્તિતી
૨૦૧૮-૨૦૧૯

પ્રવર્ત	૨૦૧૬-૨૦૧૭		૨૦૧૭-૨૦૧૮		૨૦૧૮-૨૦૧૯	
	પર્ચ	અંદાજ	પર્ચ	અંદાજ	પર્ચ	અંદાજ
૨૧૯	રૂ. પૈસા	રૂ.	૩૦-૬-૨૦૧૭ મુધીનો રૂ.	૨૦૧૭-૨૦૧૮ રૂ.	૨૦૧૮-૨૦૧૯ રૂ.	રૂ.
૬૦. વીમા, અન્ય કસ્ટ તથા કમ્પ્યુટર પર્ચ	૪૪,૭૭,૨૫૪-૩૧	૧,૦૬,૫૦,૦૦૦	૧,૦૬,૯૭,૧૧૩	૧,૧૭,૦૧,૦૦૦	૧,૧૭,૨૫,૦૦૦	
૧. વીમા પર્ચ	૬,૫૬,૪૧૮-૦૦	૬,૫૦,૦૦૦	૭,૦૦,૭૨૯	૭,૦૧,૦૦૦	૭,૨૧,૦૦૦	
૨. અન્ય કસ્ટ પર્ચ	૧૯,૯૫,૮૦૧-૩૧	૮૦,૦૦,૦૦૦	૮૩,૫૦,૯૭૮	૮૫,૦૦,૦૦૦	૮૫,૦૦,૦૦૦	
૩. કમ્પ્યુટર પર્ચ	૧૮,૨૧,૦૪૦-૦૦	૨૦,૦૦,૦૦૦	૧૯,૪૫,૪૦૬	૨૫,૦૦,૦૦૦	૨૫,૦૦,૦૦૦	
૧૦. બીજા કાર્યાલય પર્ચ	૩,૪૦,૬૩,૮૭૩-૮૬	૪,૦૪,૬૧,૦૦૦	૧,૪૦,૭૪,૪૭૦	૩,૬૫,૧૫,૦૦૦	૪,૦૧,૬૫,૦૦૦	
૧. ઈન્ટરનેટ અને કાર્યાલય સરંજામ ખરાબત	૧૫,૩૮,૩૩૪-૦૦	૧૦,૦૦,૦૦૦	૧,૬૬,૪૩૩	૧,૦૦,૦૦૦	૭,૧૦,૦૦૦	
૨. ઈન્ટરનેટ અને કાર્યાલય સરંજામ (નવું)	૩૮,૦૨,૩૧૮-૦૦	૩૫,૦૦,૦૦૦	૧૫,૦૬,૦૮૫	૩૧,૦૦,૦૦૦	૩૫,૦૦,૦૦૦	
૩. વીજળીવિપયક પર્ચ	૧,૭૩,૩૧,૧૧૧-૦૦	૨,૦૦,૦૦,૦૦૦	૯૦,૧૪,૪૧૦	૨,૦૦,૦૦,૦૦૦	૨,૨૦,૦૦,૦૦૦	
૪. જાહેરાતખર્ચ પર્ચ	૧૬,૨૭,૪૧૨-૦૦	૩૫,૦૦,૦૦૦	૭,૮૩,૦૯૦	૧૫,૦૦,૦૦૦	૨૦,૦૦,૦૦૦	
૫. ગણવેશ	૧,૮૭,૩૧૩-૦૦	૬,૦૦,૦૦૦	૩૬,૦૪૩	૨,૫૦,૦૦૦	૨,૫૦,૦૦૦	
૬. ટેલિફોન પર્ચ	૫,૬૪,૧૧૩-૨૬	૯,૦૦,૦૦૦	૩,૨૯,૩૧૧	૬,૦૦,૦૦૦	૭,૦૦,૦૦૦	
૭. બેંક વટાવ	૫૭-૧૦	૫,૦૦૦	-	૧,૦૦૦	૫,૦૦૦	
૮. પદવીકાન તથા બીજા પર્ચ	૪૫,૨૭,૨૧૯-૦૦	૫૦,૦૦,૦૦૦	૧૩,૨૦,૦૧૬	૫૦,૦૦,૦૦૦	૫૦,૦૦,૦૦૦	
૯. કૂટણી પર્ચ	૪,૫૦,૩૦૬-૦૦	૧૫,૦૦,૦૦૦	૩૧,૨૦૦	૧૫,૦૦,૦૦૦	૧૫,૦૦,૦૦૦	
૧૦. ઈન્ટર-જાટ પર્ચ	૩૦,૮૬,૮૦૩-૦૦	૨૦,૦૦,૦૦૦	૧,૨૦,૫૩૧	૨૦,૦૦,૦૦૦	૨૦,૦૦,૦૦૦	
૧૧. ધોરડા પર્ચ	૨,૧૮,૨૩૩-૦૦	૫,૦૦,૦૦૦	૨,૫૨,૫૮૬	૫,૦૦,૦૦૦	૫,૦૦,૦૦૦	
૧૨. ઓડિટરના ખર્ચ-આધારના	૫,૪૦,૮૨૨-૦૦	૭,૦૦,૦૦૦	૪,૨૪,૮૫૯	૭,૦૦,૦૦૦	૭,૦૦,૦૦૦	
૧૩. મહેમાન પર્ચ	-	૧,૦૦,૦૦૦	-	૧,૦૦,૦૦૦	૧,૦૦,૦૦૦	
૧૪. પુનિ. કર્મચારીઓને પ્રોત્સાહ અંગે આર્થિક સહાય	૧,૯૩૮-૦૦	૧૦,૦૦૦	૧,૧૩૦	૧૦,૦૦૦	૧૦,૦૦૦	
૧૫. એકંકીયાન પર્ચ	૧,૭૬,૦૯૪-૧૦	૧૦,૦૦,૦૦૦	૮૮,૭૩૭	૨,૦૦,૦૦૦	૧૦,૦૦,૦૦૦	
૧૬. સ્ટડી એન્ડેડ પ્રોજેક્ટ	૧૦,૭૫૦-૦૦	૫૦,૦૦૦	-	૫૦,૦૦૦	૫૦,૦૦૦	
૧૭. કર્મચારી/વિદ્યાર્થી કલ્યાણ પર્ચ	-	૧,૦૦,૦૦૦	-	૧,૦૦,૦૦૦	૧,૦૦,૦૦૦	
૧૮. કાર્ડ પ્રોજેક્ટ પર્ચ	-	-	-	-	-	
૧૧. બીજા સંસ્થાઓને સભાસદ ફી વગેરે	૨,૫૯,૬૦૦-૦૦	૩,૫૦,૦૦૦	૨,૦૦૦	૪,૦૦,૦૦૦	૪,૦૦,૦૦૦	
૧. આંતર-પુનિ. બોર્ડનું કલ્યાણ	૯૯,૦૦૦-૦૦	૧,૦૦,૦૦૦	-	૧,૫૦,૦૦૦	૧,૫૦,૦૦૦	
૨. બીજા સંસ્થાઓ અંગેની ફી	૨૦,૦૦૦-૦૦	૧,૦૦,૦૦૦	૨,૦૦૦	૧,૦૦,૦૦૦	૧,૦૦,૦૦૦	
૩. અન્ય કલ્યાણ પ્રવૃત્તિઓ માટે આ-ટ...	૧,૪૦,૬૦૦-૦૦	૧,૫૦,૦૦૦	-	૧,૫૦,૦૦૦	૧,૫૦,૦૦૦	

ભાગ	ભાગ ૨૦૧૭-૨૦૧૮ રૂ. લા	ભાગ ૨૦૧૭-૨૦૧૮ રૂ.	ભાગ ૩૦-૬-૨૦૧૭ રૂ.બી-બી રૂ.	પુનર્વિનિત ભાગ ૨૦૧૭-૨૦૧૮ રૂ.	ભાગ ૨૦૧૮-૨૦૧૯ રૂ.
ક્રમ ...	૧,૦૩,૭૪,૧૦,૭૪૪-૭૭	૧,૧૫,૯૮,૪૨,૯૧૦	૨૬,૪૫,૨૨,૭૪૪	૨,૨૨,૨૪,૭૦,૮૪૫	૧,૨૧,૮૨,૯૩,૬૬૦
ક્રમ ...	૧,૦૩,૭૪,૧૦,૭૪૪-૭૭	૧,૧૫,૯૮,૪૨,૯૧૦	૨૬,૪૫,૨૨,૭૪૪	૨,૨૨,૨૪,૭૦,૮૪૫	૧,૨૧,૮૨,૯૩,૬૬૦

૧૨.
૧.

૨.
૩.
૪.
૫
૬
૭
૮
૧૩
૧

૨
૩
૪
૫

૧૧
૧૧

બુનિવર્સિટી
૨૦૧૮-૨૦૧૯

ગુજરાત
કોલેજીયલ
૪
૨૦૧૯

૩,૬૬૦

ખર્ચ	ખર્ચ	અંદાજ	ખર્ચ	પુનર્વિનિત	અંદાજ
	૨૦૧૬-૨૦૧૭	૨૦૧૭-૨૦૧૮	૩૦-૯-૨૦૧૭	૨૦૧૭-૨૦૧૮	૨૦૧૮-૨૦૧૯
	રૂ. પૈસા	રૂ.	સુબી-નો રૂ.	રૂ.	રૂ.
૧૨. બુનિવર્સિટી વિભાગ તથા સંશોધન	૨૩,૬૧,૪૭,૫૨૯-૨૧	૩૩,૫૧,૫૫,૫૦૦	૧૨,૦૪,૭૩,૧૮૪	૨૮,૭૫,૬૨,૫૦૦	૩૨,૫૦,૬૩,૫૦૦
૧. (અ) અનુસ્નાતક કેન્દ્રો					
(૧) ડિપાર્ટમેન્ટ ખર્ચ	૪૨,૩૬,૯૨૨-૦૦	૩૦,૦૦,૦૦૦	૫,૬૩,૩૧૦	૩૦,૦૦,૦૦૦	૩૦,૦૦,૦૦૦
(બ) અનુસ્નાતક કામ માટે કોલેજોને સબસિડી તરીકે	-	૧૫,૦૦,૦૦૦	૧૦,૧૬,૭૪૦	૧૫,૦૦,૦૦૦	૧૫,૦૦,૦૦૦
૨. સમાજવિદ્યા ભવન	૭,૭૦,૬૩,૧૮૮-૧૧	૧,૨૪,૭૯,૧૦૦	૧,૬૮,૬૩,૩૧૭	૫,૦૭,૧૩,૧૦૦	૫,૧૭,૨૮,૫૦૦
(પરિશિષ્ટ ૬)					
૩. ભાષા-સહાય ભવન	૨,૭૦,૩૦,૬૪૭-૯૧	૩,૨૮,૩૦,૦૦૦	૧,૩૬,૦૯,૦૭૮	૩,૦૧,૪૮,૦૦૦	૩,૩૧,૧૩,૦૦૦
(પરિશિષ્ટ ૭)					
૪. મનોવિજ્ઞાન વિદ્યાલય	૧,૮૬,૫૫,૨૧૭-૭૫	૨,૩૦,૭૧,૦૦૦	૧,૧૧,૦૩,૦૮૯	૨,૩૦,૭૬,૦૦૦	૨,૩૪,૭૯,૦૦૦
(પરિશિષ્ટ ૮)					
૫. વિજ્ઞાન વિદ્યાલય (પરિશિષ્ટ ૯)	૧૧,૮૪,૮૬,૨૪૧-૩૯	૧૭,૪૯,૮૮,૦૦૦	૫,૯૪,૭૧,૬૧૯	૧૩,૦૩,૪૯,૦૦૦	૧૫,૯૪,૦૯,૦૦૦
૬. ગણિત વિદ્યાલય	૯૬,૧૦,૮૬૭-૧૦	૧,૫૨,૧૪,૦૦૦	૫૭,૩૭,૧૬૬	૧,૪૮,૧૪,૦૦૦	૧,૬૦,૨૯,૦૦૦
(પરિશિષ્ટ ૧૦)					
૭. બિઝનેસ મેનેજમેન્ટ વિદ્યાલય	૧,૬૧,૭૭,૦૫૬-૯૧	૨,૫૫,૨૭,૦૦૦	૬૧,૪૨,૦૮૨	૨,૩૦,૬૭,૦૦૦	૨,૬૩,૫૦,૦૦૦
(પરિશિષ્ટ ૧૧)					
૮. કાવ્યાકાવ્ય ભવન	૫૮,૮૩,૩૫૨-૦૦	૭૫,૨૭,૦૦૦	૨૯,૮૬,૭૫૩	૬૮,૯૫,૦૦૦	૧,૦૪,૫૫,૦૦૦
(પરિશિષ્ટ ૧૨)					
૧૩. બુનિવર્સિટી જમીન-જાવકાદ	૪,૨૨,૦૬,૨૭૯-૦૯	૩૬,૪૬,૩૫,૦૦૦	૫,૪૮,૭૬,૭૯૧	૨૪,૪૧,૯૫,૦૦૦	૨૮,૮૫,૫૫,૦૦૦
૧. નવું બાંધકામ					
(એ) ડૉ. અબ્દુલ કલામ સાયન્સ અને રીસર્ચ સેન્ટરનું બાંધકામ	-	૩,૦૦,૦૦,૦૦૦	-	૩,૫૦,૦૦,૦૦૦	૩,૫૦,૦૦,૦૦૦
(બી) ડૉ. જગદીશભાઈ અને કોમ્પર્સ ભવનનું બાંધકામ	-	૫,૦૦,૦૦,૦૦૦	-	૩,૨૫,૦૦,૦૦૦	૩,૦૦,૦૦,૦૦૦
(સી) સાયબેરી એન્ડ ડિજિટલ હનિંગ સેન્ટર	-	૫,૦૦,૦૦,૦૦૦	-	-	૫,૦૦,૦૦,૦૦૦
(ડી) એનિમેશન એન્ડ ગ્રાફીકી મોબાઈલ મકાન માટે	-	૩૦,૦૦,૦૦૦	-	-	૩૦,૦૦,૦૦૦
(ઈ) વટર બ્લોક પાલી પુસ્તકાલય	-	૧,૦૦,૦૦,૦૦૦	-	૨૦,૦૦,૦૦૦	૫૦,૦૦,૦૦૦
(એફ) સી.સી.ટી.વી સર્વિસ ખર્ચ	૬૭,૪૦,૩૭૬-૦૦	૩,૫૦,૦૦,૦૦૦	૫૯,૧૩,૪૮૧	૧,૦૦,૦૦,૦૦૦	૧,૫૦,૦૦,૦૦૦
(જી) ઈ-ગ્રેડ વિડીયો કોમ્પ. કામ	-	૬,૮૧,૬૦,૦૦૦	-	૬,૮૧,૬૦,૦૦૦	૨,૦૦,૦૦,૦૦૦
(એચ) સ્ટેટેસ્ટીક વિડીયોનું કામ	-	૪,૩૬,૪૦,૦૦૦	૧,૩૬,૭૮,૫૩૦	૩,૦૦,૦૦,૦૦૦	૪,૦૦,૦૦,૦૦૦
(આઇ) ટેલિસ એડ્વેન્સિંગ બાંધકામ	-	૨,૬૪,૮૦,૦૦૦	૧,૫૫,૩૬,૯૬૩	૨,૬૪,૮૦,૦૦૦	૫૦,૦૦,૦૦૦
(જે) પીપેટર હોલ રી-નોવેશન	-	૫,૦૦,૦૦૦	-	૫,૦૦,૦૦૦	૫,૦૦,૦૦૦
૨. પરાગત, સલામતી અને જાણવણી ખર્ચ	૨,૬૦,૯૯,૭૯૪-૭૭	૨,૫૦,૦૦,૦૦૦	૧,૪૮,૦૮,૬૭૧	૩,૦૦,૦૦,૦૦૦	૨,૫૦,૦૦,૦૦૦
૩. પત્રી-રક્ત જાણવણી ખર્ચ	૪૯,૯૬૪-૦૦	૧,૩૩,૦૦,૦૦૦	-	૧૦,૦૦,૦૦૦	૧૦,૦૦,૦૦૦
૪. પાલીપુસ્તકાલય ખર્ચ	૭૨,૩૨,૨૩૬-૦૦	૬૦,૦૦,૦૦૦	૪૩,૬૯,૪૯૬	૬૦,૦૦,૦૦૦	૬૦,૦૦,૦૦૦
૫. ધર્મોચા ખર્ચ	૨૦,૬૭,૨૮૫-૦૦	૪૦,૦૦,૦૦૦	૫,૫૭,૨૩૮	૨૫,૦૦,૦૦૦	૩૦,૦૦,૦૦૦
૬. અભિયોગ્ય ખર્ચ :					
(અ) કન્ટ્રી-ગ્રાઉન્ડ ખર્ચ	૩,૮૭૮-૩૨	૩૦,૦૦૦	૫,૭૪૯	૩૦,૦૦૦	૩૦,૦૦૦
(બ) ટેલિફોન ખર્ચ	૧૨,૭૪૫-૦૦	૨૫,૦૦૦	૬,૬૬૩	૨૫,૦૦૦	૨૫,૦૦૦
૧૪. બુનિવર્સિટી છાત્રાલયો (પરિશિષ્ટ ૩)	૩૦,૭૨,૫૬૩-૨૧	૩૬,૫૦,૦૦૦	૧૩,૭૪,૭૯૮	૩૧,૦૬,૦૦૦	૩૫,૪૧,૦૦૦
૧૫. ગ્રાન્ટમાંથી ખર્ચ	૨૫,૮૧,૭૬,૮૩૩-૫૭	૨૧,૫૫,૮૭,૦૬૦	૩૪,૧૯,૫૯,૧૦૩	૧,૨૧,૧૩,૪૦,૮૯૫	૧૦,૯૨,૭૩,૬૬૦
(અ) રાજ્ય સરકાર	૧૧,૦૭,૧૭,૫૬૫-૦૫	૪,૮૮,૮૭,૧૬૦	૧૭,૨૦,૭૦,૮૯૪	૮૬,૧૯,૩૪,૧૫૮	૬૬,૦૦,૨૬૦
(બ) માધ્યમ સરકાર	૨,૬૧,૭૦,૮૦૪-૦૦	૨,૭૯,૭૬,૨૦૦	૪૯,૧૫,૩૬૮	૨,૫૭,૩૮,૨૮૦	૧,૫૧,૪૦,૯૦૦
(ક) બુનિવર્સિટી ગ્રાન્ટ્સ કમિશન	૧૧,૧૮,૭૯,૩૦૨-૫૨	૧૩,૬૫,૭૫,૦૦૦	૮,૬૬,૪૧,૪૨૨	૨૩,૭૯,૫૧,૭૭૫	૮,૪૨,૮૦,૦૦૦
(દ) અન્ય ગ્રાન્ટ્સ	૯૭,૮૯,૧૬૨-૦૦	૧,૪૮,૦૦૦	૭,૮૩,૩૧,૪૧૯	૮,૫૭,૧૬,૬૮૨	૩૨,૫૨,૫૦૦

(વિગતો અનુક્રમે પરિશિષ્ટ ૬, ૭, ૮, ૯, ૧૦, ૧૧, ૧૨ પ્રમાણે)

બીજા	બીજા ૨૦૧૬-૨૦૧૭ રૂ. લાખ	ત્રીજા ૨૦૧૭-૨૦૧૮ રૂ.	બીજા ૩૦-૯-૨૦૧૭ સુધીની રૂ.	પુનર્વિધિ ત્રીજા ૨૦૧૭-૨૦૧૮ રૂ.	બીજા ૨૦૧૮-૨૦૧૯ રૂ.
કુલ ...	૧,૦૩,૭૪,૧૦,૬૦૪-૭૭	૧,૧૫,૯૮,૪૨,૯૧૦	૨૬,૪૫,૨૨,૭૯૪	૨,૨૨,૨૪,૦૦,૮૪૫	૧,૨૧,૮૨,૭૩,૬૬૦
કુલ બીજા ...	૧,૦૩,૭૪,૧૦,૬૦૪-૭૭	૧,૧૫,૯૮,૪૨,૯૧૦	૨૬,૪૫,૨૨,૭૯૪	૨,૨૨,૨૪,૦૦,૮૪૫	૧,૨૧,૮૨,૭૩,૬૬૦
(બીજા) બીજા બીજા ...	-	૩૬,૬૦,૨૦,૬૫૦	૪૮,૨૩,૭૧,૯૫૬	૪,૦૧,૭૬,૦૫૦	૩,૦૬,૮૮,૦૦૦
કુલ ...	૧,૦૩,૭૪,૧૦,૬૦૪-૭૭	૧,૫૨,૫૮,૭૨,૫૬૦	૭૪,૬૯,૯૪,૭૫૦	૨,૨૬,૨૬,૭૬,૮૯૫	૧,૨૭,૮૦,૮૧,૬૬૦

ધુનિવર્ધિતી
૨૦૧૮-૨૦૧૯

ગુજરાત
અંદાજપત્ર

અંદાજ
૮-૨૦૧૯

૩.
૯૨,૯૩,૬૬૦

ખર્ચ	ખર્ચ ૨૦૧૬-૨૦૧૭	અંદાજ ૨૦૧૭-૨૦૧૮	ખર્ચ ૩૦-૯-૨૦૧૭ સુધીનો	ધુનિવર્ધિત અંદાજ ૨૦૧૭-૨૦૧૮	અંદાજ ૨૦૧૮-૨૦૧૯
	૨. પૈસા	૨.	૩.	૩.	૩.
૧૬. ઇન્ડમો. શીખવણ, ચંદકો વગેરેનું ખર્ચ	-	૫૦,૦૦૦	-	૫૦,૦૦૦	૫૦,૦૦૦
૧૭. ધુનિવર્ધિતી મુદ્રણભાષ (પરિશિષ્ટ ૪)	૭૪,૭૩,૦૩૨-૯૨	૧,૨૪,૬૩,૦૦૦	૫૬,૯૫,૧૯૪	૧,૧૫,૬૫,૦૦૦	૧,૨૨,૦૦,૦૦૦
**૧૮. ધુનિવર્ધિતી ગ્રંથાલય (પરિશિષ્ટ ૫)	૧,૧૫,૮૭,૭૩૦-૭૭	૧,૪૩,૨૫,૦૦૦	૭૭,૬૦,૪૨૯	૧,૧૭,૬૦,૦૦૦	૧,૪૧,૪૦,૦૦૦
**૧૯. ગ્રંથાલયવાસ્તુ ભવન (પરિશિષ્ટ ૧૩)	૭૬,૦૯,૫૧૧-૬૨	૭૨,૧૫,૫૦૦	૨૫,૨૭,૭૪૬	૬૦,૭૫,૫૦૦	૬૫,૭૦,૫૦૦
૨૦. ડુનિ. કોમ્પ્યુટર સેન્ટરનું ખર્ચ (પરિશિષ્ટ ૧૪)	૧,૯૦,૧૮,૨૮૯-૪૯	૩,૭૯,૨૦,૦૦૦	૯૩,૯૭,૭૪૭	૨,૫૪,૪૦,૦૦૦	૩,૧૯,૫૪,૦૦૦
૨૧. પ્રોજેક્શન તાલીમ સેન્ટરનું ખર્ચ (પરિશિષ્ટ ૧૫)	૧૧,૪૨,૮૭૫-૫૩	૨૦,૧૦,૦૦૦	૫,૬૬,૦૨૧	૧૭,૬૦,૦૦૦	૧૯,૭૩,૦૦૦
૨૨. ડેવલપમેન્ટ કોમ્પ્યુનિટેશન (પરિશિષ્ટ ૧૬)	૬,૪૨,૦૮૧-૦૦	૧૧,૯૭,૦૦૦	૧,૧૮,૯૦૬	૨૯,૨૭,૦૦૦	૨૯,૭૭,૦૦૦
૨૩. પત્રકારત્વ વિભાગ ખર્ચ (પરિશિષ્ટ ૧૭)	૩૦,૪૨,૦૪૨-૯૮	૪૨,૯૩,૦૦૦	૧૭,૩૮,૪૯૧	૪૦,૯૮,૦૦૦	૪૦,૮૩,૦૦૦
૨૪. પરફોર્મિંગ આર્ટસ અભ્યાસક્રમ ખર્ચ	૧૫,૫૭,૭૬૫-૦૦	૧૨,૦૦,૦૦૦	૬,૨૧,૭૮૮	૧૫,૦૦,૦૦૦	૧૫,૦૦,૦૦
૨૫. આઈ.એ.એલ. તાલીમ વર્ગનું ખર્ચ	૬,૨૨,૨૭૦-૭૩	૧૧,૫૦,૦૦૦	૫,૭૯૭	૧૦,૦૦,૦૦૦	૧૦,૦૦,૦૦૦
૨૬. પેન્શન, ગ્રોજીયુટી ઇન્સાઈ (૧) ગ્રોજીયુટી	૧,૮૫,૫૯,૮૫૦-૪૨	૨,૦૦,૦૦,૦૦૦	૭૯,૩૨,૭૭૯	૨,૪૫,૦૦,૦૦૦	૨,૮૦,૦૦,૦૦૦
(૨) ગિવ્ન કર્મચારીઓનું રોકડમાં રૂપાંતર	૧,૬૯,૪૫,૬૮૦-૦૦	૧,૫૦,૦૦,૦૦૦	૭૨,૫૩,૭૧૬	૨,૦૦,૦૦,૦૦૦	૧,૫૦,૦૦,૦૦૦
(૩) પેન્શન	૧૬,૦૯,૧૭૦-૪૨	૨૫,૦૦,૦૦૦	૬,૭૬,૫૬૩	૨૦,૦૦,૦૦૦	૨૫,૦૦,૦૦૦
(૪) મૂળ કર્મચારીના આધારીતને આર્થિક સહાય	૫,૦૦૦-૦૦	૫,૦૦,૦૦૦	૨,૫૦૦	૫,૦૦,૦૦૦	૫,૦૦,૦૦૦
૨૭. પ્રોજેક્ટિવલ ખર્ચ	૪,૭૨,૮૬૪-૦૦	૪,૫૦,૦૦૦	૨,૪૦,૧૨૦	૪,૫૦,૦૦૦	૪,૫૦,૦૦૦
૨૮. એન.સી/એસ.ટી. સેલ	૭,૪૭,૫૭૦-૨૫	૧૮,૦૦,૦૦૦	૩,૦૨,૩૫૧	૧૫,૦૦,૦૦૦	૧૫,૦૦,૦૦૦
૨૯. કન્વેશન સેન્ટર ખર્ચ	-	૫,૦૦,૦૦૦	-	૫,૦૦,૦૦૦	૫,૦૦,૦૦૦
૩૦. ગુજ. ધુનિ. એડમિશન કમિટી	-	૭૦,૦૦,૦૦૦	૧,૮૯,૮૪૧	૨૦,૦૦,૦૦૦	૪૦,૦૦,૦૦૦
૩૧. GUSEC સમિતી	૨૨,૭૪,૨૧૯-૧૧	૨૦,૪૫,૦૦૦	૧૫,૭૫,૬૦૦	૨૦,૪૫,૦૦૦	૨૦,૪૫,૦૦૦
૩૨. ખોશમેન્ટ સેલ	૪,૬૫,૦૦૦-૦૦	૫,૦૦,૦૦૦	૩૬,૫૫૩	૫,૦૦,૦૦૦	૫,૦૦,૦૦૦
૩૩. ગુજ. ધુનિ. ઠન્સલટન્ટિ સેલ	-	૧૦,૦૦,૦૦૦	-	૧૦,૦૦,૦૦૦	૧૦,૦૦,૦૦૦
૩૪. કોર્પોરેશન ઓફ ઇન્ફોર્મેશન એન્ડ સ્ટિસ ડેવલપમેન્ટ	-	૧૫,૦૦,૦૦૦	-	૧૫,૦૦,૦૦૦	૧૫,૦૦,૦૦૦
૩૫. અનુભૂતિ વર્કિંગ ગ્રુપ ઓફ સેલિયલ લિડરશીપ ઓફ એક્ટીવીટી એન્ડ પ્રમોશન ઓફ સ્પોર્ટિવલ કો-ડીપ્લોમા	૧,૬૬,૧૮૮-૦૦	૧૦,૦૦,૦૦૦	-	૧૦,૦૦,૦૦૦	૧૦,૦૦,૦૦૦
૩૬. એલ્યુમિની એસોસિએશન	-	-	-	-	૨૦,૦૦,૦૦૦
કુલ આવક	૯૮,૨૧,૯૩,૦૦૦-૭૯	૧,૫૨,૫૮,૭૨,૫૬૦	૭૪,૬૮,૯૪,૭૫૦	૨,૨૬,૨૬,૬૬,૮૯૫	૧,૨૭,૮૯,૮૧,૬૬૦
આવકનો વધારો	૫,૧૨,૨૪,૯૮૫-૦૮	-	-	-	-
કુલ	૧,૦૩,૩૪,૧૮,૯૮૫-૮૭	૧,૫૨,૫૮,૭૨,૫૬૦	૭૪,૬૮,૯૪,૭૫૦	૨,૨૬,૨૬,૬૬,૮૯૫	૧,૨૭,૮૯,૮૧,૬૬૦

૯૩,૬૬૦
૯૮,૦૦૦
૯૧,૬૬૦

*વિગત પરિશિષ્ટ ૩ પ્રમાણે **વિગત પરિશિષ્ટ ૨(અ), (બ), (ડ) અને (ડ) પ્રમાણે વિગત પરિશિષ્ટ ૪ પ્રમાણે *વિગત પરિશિષ્ટ ૧૬ પ્રમાણે
*વિગત પરિશિષ્ટ ૫ પ્રમાણે વિગત પરિશિષ્ટ ૧૩ પ્રમાણે વિગત પરિશિષ્ટ ૧૪ પ્રમાણે *વિગત પરિશિષ્ટ ૧૫ પ્રમાણે *વિગત પરિશિષ્ટ ૧૭ પ્રમાણે.

આવક	આવક ૨૦૧૭-૨૦૧૭		આવક ૨૦૧૭-૨૦૧૮		આવક ૩૦-૯-૨૦૧૭ સુધીની		પુનર્વિધિ અંદાજ ૨૦૧૭-૨૦૧૮		અંદાજ ૨૦૧૮-૨૦૧૯	
	રૂ.	પૈસા	રૂ.	રૂ.	રૂ.	રૂ.	રૂ.	રૂ.		
૧. સરકારી આદેશ :										
(અ) યુનિવર્સિટી આદેશ કમિશન તરફથી										
૧. વિદ્યાર્થીઓના છાત્રાલયના મકાન ખાતે "જી"							૫૧,૧૭૫			
૨. વિદ્યાર્થીઓના છાત્રાલય ખાતે (સાતમી યોજના)							૪,૭૪,૬૫૦			
૩. કોમ્પ્યુટર લેબરમેન્ટ (નવમી યોજના)							૩૯,૧૫,૮૫૦			
૪. બુકબંધી કારણે મકાનોની સુવિધાઓની કુરસી અનેની આદ							૯૯,૭૯,૨૦૦			
૫. પુસ્તકોની ૧૧મી યોજના										
(૧) બિલ્ડિંગ							૧,૮૪,૨૧,૦૦૦			
(૨) સેન્ટ્રલ કેમીસ્ટ્રી							૧,૧૭,૦૦,૦૦૦			
(બ) રાજ્ય સરકાર તરફથી (અનાવર્તક)										
૧. વિદ્યાર્થીઓના છાત્રાલયના મકાન 'જી' શ્રેણી							૧,૯૪,૨૫૫			
૨. ગાંધીજીની મકાન વિસ્તરણ અંગે (સાતમી યોજના)							૨૪,૭૫૦			
૩. શોભા-સાવન મકાન ખાતે (સાતમી યોજના)							૪,૯૭,૮૩૦			
૪. કોમ્પ્યુટર મકાન વિસ્તરણ (સા.યો.)							૫,૦૦,૦૦૦			
૫. રૂસા યુનિવર્સિટીના નવા આવકો અંગે							૭,૦૦,૦૦,૦૦૦			
૬. રાજ્ય સરકાર નવી યોજના ૨૦૧૭-૧૮										
બી.કે. સુપર ઓફ મિડીયમ મનોરમનેન્ટ			૨૫,૧૦,૦૦,૦૦૦				૫,૦૦,૦૦,૦૦૦			
સેન્ટ્રલ વિસ્તર			૧૧,૪૬,૦૦,૦૦૦							
પોસ્ટ ગ્રેડરેટક રીસર્ચ			૧૦,૦૦,૦૦,૦૦૦							
૭. રાજ્ય સરકાર નવી યોજના ૨૦૧૮-૧૯										
(૧) બેડવાન મિડીયમ સ્ટડી સેન્ટર								૧,૩૫,૦૦,૦૦૦		
(૨) પ્રોફેશનલ સ્ટડી સેન્ટર								૧,૮૪,૮૫,૦૦૦		
(૩) કોમ્પ્યુટર સાવન ડિપાર્ટમેન્ટ								૧,૨૪,૮૭,૫૦૦		
(૪) ઉપાસના પરોપિત્ય આર્ટસ ડિપાર્ટમેન્ટ								૧,૨૦,૦૦,૦૦૦		
(૫) વર્કશોપ એન્ડ લેબોરેટરી ડિપાર્ટમેન્ટ								૧,૩૩,૩૦,૦૦૦		
(૬) જુલોજી એન્ડ મેનિફેસ્ટ સાઇસ ડિપાર્ટમેન્ટ								૪,૯૨,૭૫,૦૦૦		
(૭) ગાંધીજીની સાવન ડિપાર્ટમેન્ટ								૩,૬૦,૪૧,૦૦૦		

યુનિવર્સિટી
૨૦૧૮-૨૦૧૯

ખર્ચ	ખર્ચ	અંદાજ	ખર્ચ	યુનિવર્સિટી	અંદાજ
	૨૦૧૭-૨૦૧૭	૨૦૧૭-૨૦૧૮	૨૦-૬-૨૦૧૭	૨૦૧૭-૨૦૧૮	૨૦૧૮-૨૦૧૯
	રૂ. પૈસા	રૂ.	રૂ.	રૂ.	રૂ.
૧. સરકારી ગ્રાન્ટમાંથી ખર્ચ :					
૧. વિદ્યાર્થીઓના છાત્રવધન મહાન 'જી' બ્લોક				૨,૪૫,૪૩૦	
૨. વિદ્યાર્થીઓના છાત્રવધન માટે સાતમી યોજના				૪,૩૪,૬૫૦	
૩. કેમ્પસ ડેવલપમેન્ટ (નવમી યોજના)				૩૯,૧૫,૮૫૦	
૪. જુડીશિયલ ખર્ચ રૂટે				૯૯,૭૯,૨૦૦	
૫. સેન્ટ્રલ લાઈબ્રેરી વિસ્તરણ સાતમી યોજના				૫૪,૭૫૦	
૬. હોમ સાયન્સ વિભાગના મહાન માટે સાતમી યોજના				૪,૯૭,૮૩૦	
૭. કોમ્પ્યુટર મહાન વિસ્તરણ (સાતમી યોજના)				૧,૦૦,૦૦૦	
૮. ડુ.જી.સી. ૧૧મી યોજના					
(૧) બિલ્ડિંગ				૧,૮૪,૫૧,૦૦૦	
(૨) સેન્ટ્રલ ફેસિલીટી				૧,૫૭,૦૦,૦૦૦	
૯. રૂઆ યુનિવર્સિટીના નવા આંશિકામ અંગે				૭,૦૦,૦૦,૦૦૦	
૧૦. રાજ્ય સરકાર નવી યોજના ૨૦૧૭-૧૮					
બી.કે. સુલ બોર્ડ બિઝનેસ મનેજમેન્ટ		૨૫,૧૦,૦૦,૦૦૦		૫,૦૦,૦૦,૦૦૦	
સેન્ટ્રલ વિસ્તા		૧૧,૪૬,૦૦,૦૦૦			
પોસ્ટ ગ્રાન્ટરૂટ રીસર્ચ		૧૦,૦૦,૦૦,૦૦૦			
૧૧. રાજ્ય સરકાર નવી યોજના ૨૦૧૮-૧૯					
(૧) એડવાન્સ બિઝનેસ સ્ટડી સેન્ટર					૧,૩૧,૦૦,૦૦૦
(૨) પ્રોફેશનલ સ્ટડી સેન્ટર					૧,૮૪,૯૧,૦૦૦
(૩) કોમ્પ્યુટર સાયન્સ ડિપાર્ટમેન્ટ					૧,૨૪,૮૭,૪૦૦
(૪) ઉપાસના પર્સોનિંગ આર્ટ્સ ડિપાર્ટમેન્ટ					૧,૨૦,૦૦,૦૦૦
(૫) વર્કશોપ એન્ડ લેબોરેટરી ડિપાર્ટમેન્ટ					૫,૩૭,૩૦,૦૦૦
(૬) જુઓલ એન્ડ એનિમલ સાયન્સ ડિપાર્ટમેન્ટ					૪,૯૨,૭૫,૦૦૦
(૭) ગ્રાઈબ્રેરી સાયન્સ ડિપાર્ટમેન્ટ					૭,૭૦,૪૫,૦૦૦
(૮) સેન્ટ્રલ ડાઈરેક્ટ રીસર્ચ ઇન્સ્ટિટ્યૂટ (એનાલીટીકલ બિલ્ડિંગ)					૧,૩૫,૦૦,૦૦૦

જરાત
૪૫૪-

૧૯

ગુજરાત
કેપિટલ અંદાજપત્ર

આવક	આવક ૨૦૧૬-૨૦૧૭		અંદાજ ૨૦૧૭-૨૦૧૮	આવક ૩૦-૬-૨૦૧૭ સુધીની	પુનર્નિર્મિત અંદાજ ૨૦૧૭-૨૦૧૮	અંદાજ ૨૦૧૮ ૨૦૧૯	
	૨.	૧લા	૩.	૩.	૩.	૩.	
(૮) સેન્ટ્રલાઈઝડ રીસર્વ ફેસિલિટી (એન્ગલીઝેશન મિશિયન) ...	-	-	-	-	-	૧,૩૫,૦૦,૦૦૦	
(૯) યોગ, વેલનેસ એન્ડ મેડિટેશન સેન્ટર ...	-	-	-	-	-	૬૦,૦૦,૦૦૦	
(૧૦) સ્ટેટ ઓફ આર્ટ ડિઝીટલ લાઇબ્રેરી સેન્ટ્રલાઈઝડ એક્ઝપીનેચન ...	-	-	-	-	-	૧,૮૦,૦૦,૦૦૦	
(૧૧) ફેસિલિટેશન સેન્ટર ...	-	-	-	-	-	૩,૬૦,૦૦,૦૦૦	
(ક) અન્ય ગ્રાન્ટ્સ :							
૧. એમ.પી. ગ્રાન્ટ એલ. કે. અડવાણી માર્પોટેકનોલોજી ભવન ...	-	-	૨,૩૮,૫૦૦	-	૧૫,૦૯,૦૦૦		
૨. એમ.પી. ગ્રાન્ટ ડૉ. ડિરીટનિક સોલંકી કોમ્પ્યુટર ઓન બીલ્ડ ...	-	-	-	-	૨૫,૦૦,૦૦૦		
૩. એમ. પી. ગ્રાન્ટ ડૉ. ડિરીટનિક સોલંકી સંપાલન અને માહિતી વિજ્ઞાનના નવા ભવન માટે ...	-	-	-	-	૬૦,૦૦,૦૦૦		
૪. સ્પોર્ટ્સ ઓપોરીટી ઓફ ગુજરાત ...	-	-	-	-	૩,૩૭,૮૧,૦૦૦		
કુલ ...	-	-	૨૬,૫૮,૦૮,૫૦૦	-	૨૫,૮૬,૧૨,૭૧૦	૨૬,૬૦,૩૨,૫૦૦	
ખર્ચનો વધારો ...	-	-	-	-	-	-	
કુલ ...	-	-	-	-	-	-	

પુનિવર્તિતી
૨૦૧૮-૨૦૧૯

ગુજરાત અંદાજપત્ર ૨૦૧૮-૨૦૧૯	ખર્ચ	ખર્ચ	અંદાજ	ખર્ચ	પુનર્વિનિત	અંદાજ
		૨૦૧૬-૨૦૧૭	૨૦૧૭-૨૦૧૮	૩૦-૯-૨૦૧૭	અંદાજ	૨૦૧૮-૨૦૧૯
રૂ.	રૂ.	રૂ.	રૂ.	રૂ.	રૂ.	રૂ.
	(૯) પોસ્ટ, ટેલિગ્રાફ એન્ડ ટેલિફોન સેન્ટર					૬૦,૦૦,૦૦૦
૦૦,૦૦૦	(૧૦) સ્ટેટ ઓફ આર્ટ ડિઝાઇન આઇએસી સેન્ટ્રાઇઝડ એકાદમીનેશન					૧,૮૦,૦૦,૦૦૦
૦૦,૦૦૦	(૧૧) કેમીકાલિસેન્ટર					૩,૬૦,૦૦,૦૦૦
૦૦,૦૦૦	૨. અન્ય ગ્રાન્ટ :					
૦૦,૦૦૦	૧. એમ.એસ.એ. ગ્રાન્ટ એસ. ડી. આર.આઈ પ્રોપોઝેડ-પેલોન્ક ભવન		૨,૩૮,૫૦૦		૧૫,૦૯,૦૦૦	
	૨. એમ.પી. ગ્રાન્ટ ડૉ. કિરીટકિશ સોલંકી કોમ્પ્યુટર એન્ડ બીજલ				૨૫,૦૦,૦૦૦	
	૩. એમ. પી. ગ્રાન્ટ ડૉ. કિરીટકિશ સોલંકી કોમ્પ્લેક્સ અને માહિતી વિજ્ઞાનના નવા ભવન માટે				૬૦,૦૦,૦૦૦	
	૪. સ્પોન્સર્ડ એમ્પ્લોયીઝ ઓફ ગુજરાત ...				૭,૭૭,૮૫,૦૦૦	
	કુલ		૪૬,૫૮,૩૮,૫૦૦		૨૫,૮૬,૧૨,૭૧૦	૨૬,૯૦,૩૨,૫૦૦
	ખર્ચ-પી વધારી					
	કુલ					

પરિશિષ્ટ ૧

ગુજરાત
અંદાજપત્ર

આવક	આવક ૨૦૧૬-૨૦૧૭		આવક ૨૦૧૭-૨૦૧૮		આવક ૩૦-૬-૨૦૧૭ સુધીની		પુનર્નિર્ધારિત અંદાજ ૨૦૧૭-૨૦૧૮		અંદાજ ૨૦૧૮-૨૦૧૯	
	રૂ.	પૈસા	રૂ.	પૈસા	રૂ.	પૈસા	રૂ.	પૈસા	રૂ.	પૈસા
૪. ગ્રાન્ટ :										
(અ) રાજ્ય સરકાર										
૧. આવક સહાય	૩૪,૩૦,૨૧,૦૦૦-૦૦		૪૭,૦૩,૬૩,૪૦૦		૮,૬૭,૦૦,૦૦૦		૪૬,૬૨,૪૯,૦૦૦		૫૪,૭૫,૦૦,૦૦૦	
૨. પુનિર્વહિતીના કિલકમણ તથા મિનકિલક ગણના મોંઘવારી ભાગમાં વગરના વાહરા ભંગે	-		-		-		૧,૫૯,૪૦,૫૦૦		-	
૩. પુનિર્વહિતી કમ્પાઈન્ડેન્સ પગાર વગરના વાર્ષિક વધારા સામે ગ્રાન્ટ	-		-		-		૪,૧૪,૦૦૦		-	
૪. રાષ્ટ્રીય સેવા યોજના - નિયમિત	-		૯,૦૧,૦૦૦		-		૯,૦૧,૦૦૦		-	
૫. રાષ્ટ્રીય સેવા યોજનાના સિવિલો	-		૮,૧૧,૦૦૦		-		૮,૧૧,૦૦૦		-	
૬. કિલકમણ, સંશોધન વગરના માટે	૭૦,૭૦,૪૩૭-૦૦		૭૦,૦૦,૦૦૦		૫૮,૫૬,૦૯૩		૧,૦૦,૮૭,૭૫૦		૭૦,૦૦,૦૦૦	
૭. સોસાયટી ઇન્ડિયન રિપોર્ટિંગ	-		-		-		૩૫,૩૧,૬૦૦		-	
૮. સરકારી કાર્યાલયના કામ પગાર ભંગે	-		-		-		૧,૨૧,૦૦૦		-	
૯. સેલા સેન્ટર ઈન્ડિયન ગ્રાન્ટ આકમી યોજના	-		-		-		૧,૫૦,૦૦૦		-	
૧૦. પ્રાણીચિકિત્સા વિભાગના મહાનગર વિસ્તારના માટે (પાંચમી યોજના)	૪૧,૬૬૪-૦૫		-		-		-		-	
૧૧. મુક્ત ગ્રાન્ટ-વીસી સ્ટુડન્ટ આઈએમએસ સેન્ટર	૨,૬૯૭-૦૦		-		-		-		-	
૧૨. ગ્રાન્ટ ઓર 'ઓન ઘાઈન'	-		-		-		૩૪,૪૯,૬૦૦		-	
૧૩. નવા અભ્યાસક્રમો અંગેની ગ્રાન્ટ										
૧. એમ.એસસી. ઈલેક્ટ્રિક સાપ્લસ	-		-		-		૬,૨૬,૦૦૦		-	
૨. એમ.એસસી. આયોટેકનોલોજી	-		-		-		૩૫,૭૧,૪૫૦		-	
૩. પીસી ડિપ્લોમા પોર્ટ મેનેજ.	-		-		-		૬,૨૪,૦૦૦		-	
૧૪. હુતાત્મક દિવસની ઉજવણી નિમિત્તે મળેલ ગ્રાન્ટ	-		-		-		૭,૮૫,૬૫૦		-	
૧૫. તાલીમ વગો - સ્ટેટેસ્ટીક વિભાગ	-		-		-		૨,૦૦,૦૦૦		-	
૧૬. નવા અભ્યાસક્રમો	-		-		-		૫૧,૧૪,૦૦૦		-	
૧૭. ગુજરાત ઉડ્ડોલોચકલ કમિશન- ઓટની વિભાગ	-		-		-		૪,૪૬,૦૦૦		-	

ગુજરાત
દાજપત્ર-
૪
૨૦૧૯

પુનિર્વહિતી
૨૦૧૮-૨૦૧૯

૨૯

પરિશિષ્ટ ૨

ખર્ચ	પરિશિષ્ટ ૨				
	ખર્ચ ૨૦૧૬-૨૦૧૭	અંદાજ ૨૦૧૭-૨૦૧૮	ખર્ચ ૩૦-૯-૨૦૧૭ સુધીનો	પુનર્નિર્ધારિત અંદાજ ૨૦૧૭-૨૦૧૮	અંદાજ ૨૦૧૮-૨૦૧૯
	રૂ. પૈસા	રૂ.	રૂ.	રૂ.	રૂ.
૧૫. ગ્રાન્ટમાંથી ખર્ચ :					
(અ) રાજ્ય સરકાર :					
૧. મીંચવાની ભવનોની ગ્રાન્ટ				૧,૫૯,૪૦,૫૦૦	-
૨. કર્મચારીઓના વાર્ષિક વપારા સામેની ગ્રાન્ટ				૪,૧૪,૦૦૦	
૩. શિક્ષણવૃત્તિ, સંશોધન સ્વરૂપે માટે	૭૦,૦૦,૪૩૦.૦૦	૬૦,૦૦,૦૦૦	૭૭,૪૧,૧૦૩	૧,૦૦,૮૭,૭૫૦	૬૦,૦૦,૦૦૦
૪. હોસ્ટેલ બિલ્ડિંગ રિપેરિંગ				૩૧,૩૧,૬૦૦	
૫. હડતાલ દરમિયાન કમ્પલેક્સ પગાર				૧,૨૧,૦૦૦	
૬. હેલ્થ સેન્ટર ઈન્વેસ્ટમેન્ટ ગ્રાન્ટ (આકાશી યોજના)				૧,૫૦,૦૦૦	
૭. પ્રાણીશાસ્ત્ર વિભાગના મહાનગર વિસ્તરણ માટે (પાંચમી યોજના)	૪૧,૯૬૪.૦૫				
૮. ગ્રાન્ટ ફોર 'ઓન લાઈન'				૩૪,૪૯,૬૦૦	
૯. નવા અભ્યાસક્રમો અંગેની ગ્રાન્ટ					
૧. એમ.એસસી. ઇમેલિંગ સમ્પલ				૬,૨૬,૦૦૦	
૨. એમ.એસસી. પાપોટેક-પોસ્ટોલ				૩૫,૭૧,૪૫૦	
૩. પીજી ડિપ્લોમા પોર્ટ મેનેજ.				૬,૨૪,૦૦૦	
૧૦. હડતાલ દરમિયાન ઉજવણી નિધિને મળેલ ગ્રાન્ટ				૭,૮૫,૬૫૦	
૧૧. તાલીમ સર્વે - સ્ટેટેસ્ટીક વિભાગ				૨,૦૦,૦૦૦	
૧૨. નવા અભ્યાસક્રમો				૫૧,૧૪,૦૦૦	
૧૩. ગુજરાત ઇકોલોજીકલ કમિશન-બોટની વિભાગ				૪,૪૬,૦૦૦	
૧૪. વૃક્ષ કલાક પુનિ.				૩૦,૬૫,૭૦૦	
૧૫. મેશનલ લો પુનિ. મુદ્ર. પુનિ.				૯૬,૬૫,૬૦૦	
૧૬. મુક્ત ગ્રાન્ટ-બીસી સ્ટુડન્ટ સર્વિસીંગ સેન્ટર	૨,૩૪૭.૦૦				

૦,૦૦૦

૦,૦૦૦

પરિશિષ્ટ ૧

ગુજરાત
અંક ૧૪૫૨

આવક	આવક	અંક ૧૪	આવક	પુનર્નિર્મિત	અંક ૧૪
	૨૦૧૬-૨૦૧૭	૨૦૧૭-૨૦૧૮	૩૦-૬-૨૦૧૭	અંક ૧૪	૨૦૧૮-૨૦૧૯
	રૂ. પેસા	રૂ.	રૂ. સુબી-૬	૨૦૧૭-૨૦૧૮	રૂ.
૧૮. વર્લ્ડ ક્લાસ યુનિ.	-	-	-	૩૦,૬૫,૭૦૦	-
૧૯. નેશનલ ઓ યુનિ. ગુજ. યુનિ.	-	-	-	૯૬,૬૫,૬૦૦	-
૨૦. કિલ્લ સર્વ પ્રોજેક્ટ નર્મદા કિલ્લો	-	-	-	-	-
ડૉ. વામ. ટી. જસરાઈ	૧૩,૪૫૦-૦૦	-	-	-	-
૨૧. કિલ્લ સર્વ પ્રોજેક્ટ-સામરકાંઠા કિલ્લો	-	-	-	-	-
ડૉ. હિમાંશુ પંડ્યા	૭૬,૫૦૦-૦૦	-	-	-	-
૨૨. કોમ્પ્યુટર લેબ. હાર્ડવેર/સોફ્ટવેર	-	-	-	-	-
માટેની આઈટી ગ્રાન્ટ	-	-	-	૧૬,૪૭,૦૦૦	-
૨૩. વડ સ્ટેશનની સ્થાપના કરવા ગ્રાન્ટ	૨,૦૬,૫૮૫-૦૦	-	-	૧૩,૮૭૫	-
૨૪. સપ્લાયર ખોલાવ	-	-	-	૪,૮૮,૦૦૦	-
૨૫. કમ્પ્યુટરીઝેશન પ્રોજેક્ટ	-	-	-	-	-
ડૉ. એલ. વી. જ્યોર્જ	૬૪,૧૫૨-૦૦	-	-	-	-
ડૉ. ડી. આર. ત્રિવે	૨,૮૨,૨૫૫-૦૦	-	૧૮,૯૦૦	૨,૬૧,૦૦૦	-
ડૉ. ડી. ડી. ઝાલા	૫,૬૬,૧૬૯-૦૦	૩,૭૩,૨૬૦	-	૫,૧૯,૭૫૦	-
૨૬. સાબન એક્સલેન્સ ૨૦૧૪	-	-	-	-	-
બોટની વિભાગ	-	-	-	-	-
એ. પુ. માંકડ	-	-	-	૫૦,૦૦૦	-
૨૭. ગુજરાત પ્રોજેક્ટ	-	-	-	-	-
ડૉ. એન. કે. શાહ	૨,૬૦,૦૦૦-૦૦	-	-	-	-
ડૉ. કે. એમ. શિખરીયા	-	-	-	૧,૦૫,૭૫૦	-
ડૉ. હરજીવર ડોર	-	-	-	૧,૧૦,૫૦૦	-
ડૉ. મીનુ ઠરાર	૨,૭૦,૭૮૦-૦૦	-	-	૪,૬૨૪	-
૨૮. રૂસા યુનિ.ના નવા અંકગણ,	-	-	-	-	-
સીનોથેરાપી અપગ્રેડેશન તથા	-	-	-	-	-
નવા સાધનો	૪,૫૦,૦૦,૧૦૫-૦૦	-	-	૧૫,૦૦,૦૦,૦૦૦	-
૨૯. યુનિ.ના નવીનીકરણ અને સમારકામ	-	-	-	-	-
માટેની વર્ષ ૧૪-૧૫ની ગ્રાન્ટ	૨,૧૧,૮૪,૭૦૬-૦૦	-	-	૭૭,૫૪,૭૦૦	-
૩૦. બોસ ઇન્ડિયા સર્વે બોન હાવર	-	-	-	-	-
એક્યુરેશન એપ્રોવલમારફી	-	-	-	-	-
તરફની ગ્રાન્ટ	૪૦,૫૭૩-૦૦	-	-	૪૮,૩૦૦	-
૩૧. સેપિનાર અંગે બોટાની વિભાગને	-	-	-	-	-
કમ્પ્યુટરીઝેશન	-	-	-	-	-
ડૉ. હિમાંશુ પંડ્યા	-	-	-	૩૨,૫૦૦	-
૩૨. કમ્પ્યુટરીઝેશન પ્રોજેક્ટ ૧૬-૧૭	-	-	-	-	-
ડૉ. હિમાંશુ પંડ્યા-કે. ડોહર	૨,૪૧,૦૩૦-૦૦	૧૨,૭૦,૧૬૦	-	૨૪,૪૪,૨૯૦	-
ડૉ. અર્ચન માંકડ	૧,૧૫,૨૦૦-૦૦	૯,૧૧,૧૬૦	-	૨૫,૪૯,૧૨૦	-
ડૉ. મીનુ ઠરાર	૮૬,૧૫૧-૦૦	૩,૪૨,૫૮૦	-	૧૧,૦૨,૦૦૦	૩,૭૪,૨૬૦

ગુજરાત
અંદાજપત્ર-
નંબર
૨-૨૦૧૯

પુનિર્માણ
૨૦૧૮-૨૦૧૯

૩૧

પરિશિષ્ટ ૨

૩.

અર્થ	૫૪		૫૪ ૩૦-૯-૨૦૧૭ મુખીનો	પુનિર્માણ અંદાજ ૨૦૧૭-૨૦૧૯	અંદાજ ૨૦૧૮-૨૦૧૯
	૨૦૧૬-૨૦૧૭	૨૦૧૭-૨૦૧૮			
	રૂ.	પૈસા	રૂ.	રૂ.	રૂ.
૧૭. ઠીલ સર્વે પ્રોજેક્ટ નર્મદા જિલ્લો					
ડો. વા. ડી. જલરાઈ	૧૩,૪૫૦-૦૦				
૧૮. કિલ્લ સર્વે પ્રોજેક્ટ-સાવરકાંઠા જિલ્લો					
ડો. હિમાંશુ પંડ્યા	૩૬,૫૦૦-૦૦				
૧૯. કોમ્પ્યુટર લેબ. હાઈવે/સોલેરવેર					
માટેની આઈટી આ-૨				૧૬,૪૭,૦૦૦	
૨૦. વર્ક સ્ટેશનની સ્થાપના કરવા આ-૨	૨,૦૬,૫૮૫			૧૭,૮૭૫	
૨૧. સપ્લાયના પોગામ				૪,૮૮,૦૦૦	
૨૨. કમ્પ્યુટર/સોલેર પ્રોજેક્ટ					
ડો. એલ. બી. જ્યોર્જ	૬૪,૧૧૨-૦૦				
ડો. ડી. ખાર. ત્રિશે	૨,૮૨,૨૫૫-૦૦		૧,૩૩,૪૫૬	૨,૬૧,૦૦૦	
ડો. ડી. ડી. ઝાલા	૪,૬૬,૧૬૯-૦૦	૩,૭૩,૨૬૦	૧,૮૮,૩૪૯	૫,૧૯,૭૫૦	
૨૩. સાધન એક્સચેન્જ ૨૦૧૪					
બોટની વિભાગ					
એ. ડુ. માંડલ				૫૦,૦૦૦	
૨૪. ગુજરાત પ્રોજેક્ટ					
ડો. એન. કે. શાહ	૨,૬૦,૦૦૦-૦૦				
ડો. કે. એચ. વિખરીયા			૯૭,૦૩૩	૧,૦૫,૭૫૦	
ડો. હરજીવર કોર			૧,૦૧,૦૫૭	૧,૧૦,૫૦૦	
ડો. મીનુ શરમાલ	૨,૭૦,૭૮૦-૦૦		૪,૬૨૪	૪,૬૨૪	
૨૫. રૂઆ સીનોલેસન					
અપગ્રેડેશન તથા નવા સાધનો	૪,૫૦,૦૦,૫૦૫-૦૦		૧૦,૦૪,૬૯,૪૦૩	૧૫,૦૦,૦૦,૦૦૦	
૨૬. પુનિર્માણ નવીનીકરણ અને સમારકામ					
માટેની વર્ષ ૧૪-૧૫ની આ-૨	૨,૧૧,૮૪,૭૦૭-૦૦			૭૭,૫૪,૭૦૦	
૨૭. એલિ ઇન્ડિયા સર્વે એન આપર					
એક્સક્યુટિવ એમએચઆરડી					
તરફથી આ-૨	૪૦,૫૭૩-૦૦			૪૮,૩૦૦	
૨૮. સેવિનાર અને બોટાની વિભાગને					
કમ્પ્યુટર/સોલેર					
ડો. હિમાંશુ પંડ્યા				૭૨,૫૦૮	
૨૯. કમ્પ્યુટર/સોલેર પ્રોજેક્ટ ૧૬-૧૭					
ડો. હિમાંશુ પંડ્યા-કે. જોષી	૨,૪૧,૦૩૦-૦૦	૧૨,૬૦,૧૬૦	૨,૨૦,૫૩૪	૨૪,૪૪,૨૬૦	
ડો. અર્ચના માંડલ	૧,૧૫,૨૦૦-૦૦	૯,૧૧,૧૬૦	૪,૦૩,૪૬૫	૨૫,૪૯,૧૨૦	
ડો. મીનુ શરમાલ	૮૭,૧૧૧-૦૦	૩,૪૨,૫૮૦	૧,૫૭,૦૧૨	૧૧,૦૨,૦૦૦	૩,૭૪,૨૬૦

૨૬૦

આવક	આવક	અંદાજ	આવક	પુનર્નિર્મિત	અંદાજ
	૨૦૧૬-૨૦૧૭	૨૦૧૭-૨૦૧૮	૩૦-૬-૨૦૧૭	અંદાજ	૨૦૧૬-૨૦૧૭
	રૂ. પૈસા	રૂ.	સુધીની	૨૦૧૭-૨૦૧૮	રૂ.
૩૩. રાજ્ય સરકાર વર્ષ ૨૦૧૫-૧૬					
બોમ્બ ડીસ્ટ્રીબ્યુશન	-	-	-	૮,૦૦,૦૦,૦૦૦	-
૩૪. રાજ્ય સરકાર ૨૦૧૫-૧૬					
વોટર કોલેલીટી અને					
ગરબ વ્યવસ્થા	-	-	-	૧,૦૦,૦૦,૦૦૦	-
૩૫. રાજ્ય સરકાર					
પુનિ.માં નવીનીકરણ સમારકામ,					
સુધારા વધારા સાર સંચાલન					
વિતરણ ૨૦૧૬-૨૦૧૭					
(૧) શૈક્ષણિક શાળા અને એજ્યુ.					
અનોવિશાળ, કોલોસોલી,					
કોલેજીયલ, માણસો, પોટની	૧,૨૨,૭૨,૮૭૬-૦૦	-	-	૧,૭૭,૨૭,૧૦૪	-
(૨) ફોરેન્સિક સાયન્સ અને					
લાર્ડ્સ સાયન્સ	૭૧,૯૧,૪૬૦-૦૦	-	-	૧,૨૮,૦૮,૫૫૦	-
(૩) રંગમંચ (એમ્પી થીએટર)	૭૨,૦૩,૫૨૭-૦૦	-	-	૭૭,૯૬,૪૭૩	-
(૪) બોટાનીકલ ગાર્ડન	-	-	-	૩,૦૦,૦૦,૦૦૦	-
(૫) સ્ટાક ક્વાર્ટર વર્ગ ૩૪	૧,૬૪,૦૪૩-૦૦	-	-	૭,૬૮,૦૫,૬૫૭	-
(૬) કાવર સેફ્ટી-સાપનો સી.યુ.	-	-	-	૨,૦૦,૦૦,૦૦૦	-
(૭) હેલ્થ સેન્ટર	-	-	-	૧,૫૦,૦૦,૦૦૦	-
(૮) મેઇન વિલ્ડીંગ ટાવર					
વિલ્ડીંગ રૂમ સીડીસી					
વોલમેન્ટ	-	-	-	૫૦,૦૦,૦૦૦	-
(૯) વિલ્ડીંગ રૂમ ટાવર વિલ્ડીંગ	૨૯,૦૯,૭૨૨-૦૦	-	-	૧,૨૦,૯૦,૨૭૮	-
(૧૦) મેઇન વિલ્ડીંગ, બીલી,					
રજિસ્ટર, ડીન ઓફિસ	-	-	-	૧,૦૦,૦૦,૦૦૦	-
(૧૧) મેઇન વિલ્ડીંગ, સ્ટોરેજ,					
રેકોર્ડ, વોલમેન્ટ, એક્સી-૨,					
એક્સામ, એસ્ટેટ					
ઇલેક્ટ્રી કોલેજન મેઇન વિલ્ડીંગ	૫૪,૪૫,૭૬૩-૦૦	-	-	૨,૪૫,૫૪,૨૭૭	-
૩૬. રાજ્ય સરકારની નવી બોજા					
૨૦૧૭-૨૦૧૮					
સેન્ટ્રાલિઝ ઇન્ફ્રાસ્ટ્રક્ચર કોલેલીટી					
એર ટ્રેનિંગ એન્ડ રીસર્ચ	-	૪,૦૦,૦૦,૦૦૦	-	૨,૭૬,૬૨,૦૦૦	-
સેન્ટર ઓર પોસ્ટ ડોક્ટરલ રીસર્ચ	-	-	-	૨,૦૦,૦૦,૦૦૦	-

મુજરા

યુનિવર્સિટી
૨૦૧૮-૨૦૧૯

પરિશિષ્ટ ૨

અંક	વર્ષ	અંક	વર્ષ	યુનિવર્સિટી અંક	અંક
૧૮-૨૦૧૯	૨૦૧૬-૨૦૧૭	૨૦૧૭-૨૦૧૮	૨૦-૧૮-૨૦૧૭	૨૦૧૭-૨૦૧૮	૨૦૧૮-૨૦૧૯
૨.	૨. પૈસા	૩.	૨. રૂપિયા	૩.	૩.
૩૦. રાજ્ય સરકાર વર્ષ ૨૦૧૫-૧૬					
બોયલ ડાક્ટરેટ ડી-નોવેશન			૮,૮૯,૮૪૫	૮,૦૦,૦૦,૦૦૦	
૩૧. રાજ્ય સરકાર વર્ષ ૨૦૧૫-૧૬					
બોટર કોમ્પ્યુટીંગ અને					
ગટર અવરોધ				૧,૦૦,૦૦,૦૦૦	
૩૨. રાજ્ય સરકાર					
મુનિ.પં નવીનીકરણ સમાવજીય,					
સુપારા વધારા કાર સંભાળ					
વિતરણ ૨૦૧૬-૧૭					
(૧) શૈક્ષણિક શાળા અને એન્જી.					
મનોવિજ્ઞાન, કોમ્પ્યુટરી,					
કોમ્પ્યુટર, માઇક્રો, બોટની	૧,૨૨,૭૨,૮૦૬-૦૦		૩,૬૨,૧૩,૨૪૨	૫,૭૭,૨૦,૧૦૪	
(૨) શૈક્ષણિક સાધનો અને					
લાઈવ સાધનો	૭૧,૬૧,૪૭૦-૦૦		૭૦,૪૦,૨૨૯	૧,૨૮,૦૮,૫૫૦	
(૩) રંગમંચ (એન્જી ઈએટર)	૭૨,૦૩,૫૨૭-૦૦		૨૧,૧૪,૮૦૨	૭૭,૯૬,૪૭૩	
(૪) બોટનીકલ ગાર્ડન				૩,૦૦,૦૦,૦૦૦	
(૫) સ્ટાફ ક્વાર્ટર્સ વર્ગ ૩-૪	૧,૬૪,૦૪૩-૦૦		૭,૭૯,૦૧૩	૭,૯૮,૦૫,૯૫૭	
(૬) કાવર સેક્ટી-સાધનો બી.યુ.				૨,૦૦,૦૦,૦૦૦	
(૭) હેલ્થ સેન્ટર			૨૯,૧૬,૦૦૦	૧,૫૦,૦૦,૦૦૦	
(૮) મેઈન બિલ્ડિંગ ટાવર રૂમ					
ટાવર બિલ્ડિંગ ૩મ સીડીની					
પ્લેનમેન્ટ				૫૦,૦૦,૦૦૦	
(૯) મેઈનિંગ રૂમ ટાવર બિલ્ડિંગ	૨૯,૦૯,૭૨૨-૦૦		૮૩,૭૫,૧૧૮	૧,૨૦,૯૦,૨૭૮	
(૧૦) મેઈન બિલ્ડિંગ, વીસી,					
રજિસ્ટ્રાર, ડીન ઓફિસ				૧,૦૦,૦૦,૦૦૦	
(૧૧) મેઈન બિલ્ડિંગ, સ્ટોરેજ,					
રેકોર્ડ, પેન્ટમેન્ટ, એક્સી-ટ,					
અનેકામ, એસ્ટેટ એન્ડ					
ઇલેક્ટ્રીકલિશન મેઈન બિલ્ડિંગ	૫૪,૪૫,૭૬૩-૦૦		૪૨,૭૬,૬૦૬	૨,૪૫,૫૪,૨૩૭	
૩૩. રાજ્ય સરકારની નવી યોજના					
૨૦૧૭-૨૦૧૮					
સેન્ટ્રલિઝ ઇન્ફ્રાસ્ટ્રક્ચર કોમ્પ્યુટીંગ					
ફોર ટ્રેનિંગ એન્ડ રીસર્ચ		૪,૦૦,૦૦,૦૦૦		૨,૭૬,૬૨,૦૦૦	
સેન્ટર ફોર પોસ્ટ ગ્રાજુએટ રીસર્ચ				૨,૦૦,૦૦,૦૦૦	

આવક	આવક	બંધી	આવક	પુનર્નિર્મિત	બંધી
	૨૦૧૬-૨૦૧૭	૨૦૧૭-૨૦૧૮	૩૦-૬-૨૦૧૭	અંકજ	૨૦૧૮-૨૦૧૯
	રૂ. પૈસા	રૂ.	સુખી-રૂ.	રૂ.	રૂ.
૩૭. રાજ્ય સરકાર પુનિર્માણ નવીનીકરણ, સમારકામ, સુધારા-વધારા, સાર સંભાળ, વિસ્તરણની કામગીરી માટે ૨૦૧૭-૧૮					
(૧) કેમેસ્ટ્રી વિભાગ				૪,૪૦,૦૦,૦૦૦	
(૨) ક્વાલિમેન્ટ મેન્જ અને જીઓઇ-ગેનેરેટીક્સ				૧,૬૫,૦૦,૦૦૦	
(૩) આર્કિટેક્ચર ટ્રેનિંગ સેન્ટર				૧,૨૬,૦૦,૦૦૦	
(૪) સ્વયં ઓફ લો				૬૪,૫૦,૦૦૦	
(૫) કંઈપ બિલ્ડિંગ				૬૮,૦૦,૦૦૦	
(૬) પુનિર્વર્તિતી કેમ્પ માટે ગટર વ્યવસ્થા, પાણી પુરવઠા અને વીજ જોડણી નવીનીકરણ અને સમારકામની કામગીરી માટે				૭,૩૮,૦૦,૦૦૦	
(૭) ટે-બીસ એકેડેમી-૫ નવીનીકરણ અને મરામતની કામગીરી માટે				૫,૦૦,૦૦,૦૦૦	
(૮) કેરીટેજ-ટાવર બિલ્ડિંગની નવીનીકરણ, સમારકામ અને સુધારણા				૭૫,૦૦,૦૦૦	
૩૮. ગુજરાત, ઓછેકટ ડૉ. ગિરેશ પટેલ				૩,૧૫,૦૦૦	૧,૧૦,૦૦૦
૩૯. ગુજરાત સ્ટેટ ગુલ્મ કમિશન ફોર વર્કશોપ એન્ડ સેમીનાર				૧,૦૦,૦૦૦	૧,૧૬,૦૦૦
૪૦. આંબેડકર મેર			૩૫,૦૦,૦૦૦	૩૫,૦૦,૦૦૦	
કુલ	૪૧,૩૭,૩૮,૫૬૫.૦૫	૫૨,૦૦,૬૨,૫૬૦	૯,૬૦,૭૪,૯૯૩	૧,૩૧,૬૮,૯૫,૧૨૮	૫૫,૪૧,૦૦,૨૬૦

ગુજરાત

યુનિવર્સિટી

અંક ૪
૨૦૧૮-૨૦૧૯

૩.

૧,૧૦,૦૦૦

૧,૧૬,૦૦૦

૦,૨૬૦

અર્થ	ખર્ચ ૨૦૧૭-૨૦૧૭	અંક ૪ ૨૦૧૭-૨૦૧૮	ખર્ચ ૩૦-૯-૨૦૧૭ જુલિ-૧૦	યુનિવર્સિટી અંક ૪ ૨૦૧૭-૨૦૧૮	અંક ૪ ૨૦૧૮-૨૦૧૯
	૩. ૧.૫૫	૩.	૩.	૩.	૩.
૩૪. રાજ્ય સરકાર યુનિ.માં નવીનીકરણ, સમારકામ, સુધારા-વધારા, સાર-સંભાળ, વિસ્તારકાની કામગીરી માટે ૨૦૧૭-૧૮					
(૧) કેમ્પ્સ વિભાગ				૪,૪૦,૦૦,૦૦૦	
(૨) કલમ્પો-૮ સેન્જ અને જામોડ-નોર્મટીકસ				૧,૭૫,૦૦,૦૦૦	
(૩) આઈએએસ ટ્રેનીંગ સેન્ટર				૧,૨૬,૦૦,૦૦૦	
(૪) સ્કૂલ ઓફ ઓ				૯૪,૫૦,૦૦૦	
(૫) કલમ વિહારિય				૬૮,૦૦,૦૦૦	
(૬) યુનિવર્સિટી કેમ્પ માટે ભટક વ્યવસ્થા, પાણી પુરવઠા અને બીજા જોડાણની નવીનીકરણ અને સમારકામની કામગીરી માટે ...				૭,૩૮,૦૦,૦૦૦	
(૭) ટેન્નિસ એકેડેમીના નવીનીકરણ અને જરામતની કામગીરી માટે..				૫,૦૦,૦૦,૦૦૦	
(૮) હેરીટેજ-ટાવર બિલ્ડિંગની નવીનીકરણ, સમારકામ અને જુપારા				૩૫,૦૦,૦૦૦	
૩૫. ગુજરાત, પ્રોજેક્ટ ડૉ. ડિનેશ પટેલ				૩,૧૫,૦૦૦	૧,૧૦,૦૦૦
૩૬. ગુજરાત સ્ટેટ લુમ્બક કમિશન સ્ટેટ વર્કસોપ એન્ડ સેમી-હર				૧,૦૦,૦૦૦	૧,૧૬,૦૦૦
૩૭. આંબેડકર વૈર				૩૫,૦૦,૦૦૦	
કુલ ...	૧૧,૦૭,૧૭,૫૬૧-૦૫	૪,૮૮,૮૭,૧૭૦	૧૭,૨૦,૭૦,૮૦૪	૮૬,૧૯,૭૪,૧૫૮	૭૭,૦૦,૨૬૦

પરિશિષ્ટ ૧

ગુજરાત
અંદાજપત્ર

પુનિર્વા
૨૦૧૮

આવક	આવક	અંદાજ	આવક	પુનર્વિનિત	અંદાજ	
	૨૦૧૬-૨૦૧૭	૨૦૧૭-૨૦૧૮	૩૦-૬-૨૦૧૭	અંદાજ	૨૦૧૭-૨૦૧૮	
	રૂ. પૈસા	રૂ.	રૂ.	રૂ.	રૂ.	
(બ) મધ્યમ સરકાર						(બ) ૧
૧. રાષ્ટ્રીય સેવા યોજના - નિયમિત પ્રવૃત્તિ		૧૨,૬૧,૪૫૦		૧૨,૬૧,૪૫૦		૧.
૨. રાષ્ટ્રીય સેવા યોજના-૬ કિમિરો		૧૧,૩૫,૦૦૦		૧૧,૩૫,૦૦૦		૨.
૩. બેંક રિકુટમેન્ટ (અનુસૂચિત જાતિઓ, જનજાતિઓ) યાદે				૧,૮૫,૩૦૦		
૪. ડી. એસ. ટી. પ્રોજેક્ટ ડૉ. વામ. કે. અમવાલ કેમિસ્ટ્રી વિભાગ				૩,૦૦,૦૦૦		૩.
૫. ડી.એસ.ટી. ડીસર્વ પ્રોજેક્ટ ડૉ. વામ. કે. અમવાલ કેમિસ્ટ્રી વિભાગ				૨,૧૩,૪૦૦		૪.
૧૧. ડી.એસ.ટી. પ્રોજેક્ટ અને ડૉ. એસ. આર. દવે, વિભાગ-૩				૫૦,૪૮૦		૫.
૧૨. ડી.એસ.ટી. પ્રોજેક્ટ અને નર્સિંગ વિન્ડો ડૉ. એસ. આર. દવે				૩૩,૩૦૦		૬.
૧૩. પુનઃ સામટીકરણ સ્કીમ ડૉ. અનુપા સિંગ				૨૮,૭૦૦		૭.
૧૫. એમ.ઓ.પી. એસ.ઓ.સી. ડૉ. એમ. જેશ	૩,૦૦,૦૪૨-૦૦	૬,૫૪,૦૦૦		૧૦,૦૭,૩૦૦		૮.
૧૬. એમ.ઓ.પી. એસ.ઓ.સી. ડૉ. કિષ્કી ત્રિપાઠી				૫૧,૦૦૦		૯.
૧૭. એમ.ઓ.ઈ.એસ. પ્રોજેક્ટ ડૉ. જસરાઈ	૭,૫૭,૦૨૨-૦૦					૧૦.
૧૮. આઈસીએસએસઆર કેટોરીય વિરાટી પંડિત, સિતેશ વાપેલા				૧,૫૦,૦૦૦		૧૧.
૧૯. ડી.એસ.ટી. ઉપસાધર કેલોરીય	૬૮,૯૫,૭૯૨-૦૦	૮૨,૦૦,૦૦૦	૧૦,૫૦,૫૫૧	૪૭,૧૭,૦૦૦	૪૩,૦૦,૦૦૦	૧૨.
૨૦. ડબલ્યુએસ વીટીંગ ભીલિંગ વિભાગ				૪,૪૮,૯૦૦		૧૩.
૨૧. પુનઃ સામટીકરણ સ્કીમ મી-નવી લોચન				૪૪,૦૦૦		૧૪.
૨૨. ડી.એસ.ટી. માયોકેર પ્રોજેક્ટ- ડૉ. પારા પટેલ	૭,૨૯,૦૨૩-૦૦			૬,૮૬,૭૦૦		૧૫.
૨૩. એમ.ઓ.ઈ.એસ પ્રોજેક્ટ ડૉ. દવે/ડૉ. તિરે	૨૪,૫૭,૭૮૮-૦૦	૧૧,૭૦,૦૦૦		૮,૧૨,૦૦૦		

ગુજરાત
દાંડપત્ર
૨૦૧૯

ધુનિવર્જિતી
૨૦૧૮-૨૦૧૯

પરિશિષ્ટ ૨

ખર્ચ	ખર્ચ ૨૦૧૬-૨૦૧૭		ખર્ચ ૩૦-૬-૨૦૧૭ કુપી-૯		ધુનિવર્જિત અંદાજ ૨૦૧૭-૨૦૧૮		અંદાજ ૨૦૧૮-૨૦૧૯	
	રૂ.	પૈસા	રૂ.	પૈસા	રૂ.	પૈસા	રૂ.	પૈસા
(ખ) માધ્યમ સરકાર								
૧. બેંક ડિફ્ટમેન્ટ (અનુસૂચિત જાતિઓ, જનજાતિઓ) માટે						૧,૮૫,૩૦૦		
૨. ડી. એસ. ટી. પ્રોજેક્ટ ડૉ. વા. કે. અમલવાજ કેમિસ્ટ્રી વિભાગ						૩,૦૦,૦૦૦		
૩. ડી. એસ. ટી. રીસર્ચ પ્રોજેક્ટ ડૉ. વા. કે. અમલવાજ કેમિસ્ટ્રી વિભાગ						૨,૧૩,૪૦૦		
૪. ડી. એસ. ટી. પ્રોજેક્ટ અંગે-૩ ડૉ. એસ. આર. દવે						૫૦,૪૮૦		
૫. ડી. એસ. ટી. પ્રોજેક્ટ અંગે ગર્ભદા વિન્ડો ડૉ. એસ. આર. દવે						૩૩,૩૦૦		
૬. ધુમન સાયન્ટીફિક સ્કીમ ડૉ. અનુપા સિંઘ						૨૮,૭૦૦		
૭. એમ.ઓ.પી. એસ.ઓ.સી. ડૉ. એમ. જેમ્સ	૩,૦૦,૦૪૨-૦૦		૬,૫૪,૦૦૦		૪,૨૨,૦૩૮	૧૦,૦૭,૩૦૦		
૮. એમ.ઓ.પી. એસ.ઓ.સી. ડૉ. દિપ્તી ત્રિપાઠી						૫૧,૦૦૦		
૯. એમ.ઓ.ઈ.એસ. પ્રોજેક્ટ ડૉ. જસરાઈ	૭,૫૭,૦૨૨-૦૦							
૧૦. આઈસીએસએસઆર કેલોરીય નિરાહી પડિત, સિતેશ વાણેશ						૧,૫૦,૦૦૦		
૧૧. ડીએસટી ઇન્સ્ટાલર કેલોરીય	૬૮,૮૫,૭૯૨-૦૦		૮૨,૦૦,૦૦૦		૯,૬૧,૮૯૭	૪૭,૧૭,૦૦૦	૪૩,૦૦,૦૦૦	
૧૨. ડબલ્યુએએસ સીટીંગ-બીટિક વિભાગ						૪,૪૮,૬૦૦		
૧૩. ધુમન સાયન્ટીફિક સ્કીમ મીનાશી લોચન						૪૪,૦૦૦		
૧૪. ડી. એસ. ટી. વાઈકેર પ્રોજેક્ટ ડૉ. વા. પટેલ	૭,૨૯,૦૨૩-૦૦				૨૪,૬૮૧	૬,૮૬,૭૦૦		
૧૫. એમ.ઓ.ઈ.એસ. પ્રોજેક્ટ ડૉ. દવે/ડૉ. તિરે	૨૪,૨૭,૭૮૮-૦૦		૧૧,૭૦,૦૦૦		૯૧,૩૨૫	૮,૧૨,૦૦૦		

૦૦૦

परिशिष्ट 1

सुप्ले
अंदाजपत्र

आयक	आयक	अंदाज	आयक	युनिफिकेड	अंदाज
	२०१५-२०१६	२०१६-२०१८	३०-६-२०१३	अंदाज	२०१८-२०१९
	₹. पैसा	₹.	सुपी-री	२०१६-२०१८	₹.
			₹.		
कुलन सप-टीस स्कीम					
१५. डॉ. ईश्वर पंड्या	-	-	-	१,५४,४००	-
१६. डॉ. देवु शिंग	-	-	-	५३,३००	-
१८. डॉ. पुस्तु भावसार	५५,७६७-००	४,०६,०००	-	४,६३,३००	४,०६,०००
१९. डॉ. विवेक राजेश	७,६५,०००-००	-	-	७,१५,४५०	-
२०. डॉ. विद्धि हवे	-	-	-	५,२५,०००	-
२१. डॉ. कुंतल कुमारी शार	१,४००-००	-	५,००,०००	१,५५,२००	-
२२. डॉ. ए. विपुला	-	-	-	८३,५००	-
२३. डॉ. नेहा पी. सांगार	१०,००,०००-००	५,००,०००	-	८,८४,५००	-
२४. डॉ. के. पटेल	२५,३०५-००	-	५,५०,०००	८,५४,०००	-
२५. ओपओपी-मेसओसी डॉ. पी.डी. श्रेवे	-	-	-	२,३४,२००	-
२५. डीपीटी - भाषो केरे प्रोजेक्ट डीमती निधी म्हापरी	२,०७,६८८-००	-	-	६,६००	-
२७. डीपीटी - भाषो केरे प्रोजेक्ट डॉ. येतल रोड	१,१०,७१५-००	-	-	२,१२,४००	-
२८. डीपीटी-से-सीन प्रोजेक्ट डॉ. जसराठ-मेसओसी	-	-	-	५५,०००	-
२९. ओपओपी प्रोजेक्ट डॉ. विवेक सावंडी	-	-	-	-	-
(१) भाषो ओपिटिक	१,६५,१३१-००	३,००,०००	३,००,०००	३,६२,०००	-
(२) भाषिनि	१०,४९,८७७-००	७,४४,०००	५,३०,०००	७,४०,३००	-
३०. मेसओसी ओपओपी प्रोजेक्ट डॉ. सिधांतु पंड्या	१२,२१,७८५-००	७,६८,०००	६,००,०००	५,५१,०००	-
३१. डीपीटी डॉ. चार्डिक श्रेणी	१,३८,५४९-००	-	-	५,६१,५००	-
३२. डीपीटी डॉ. प्रो. राव केमेट्री विभाग	८०,००,०००-००	२५,००,०००	-	५,००,०००	२५,००,०००
वैदिक विभाग	-	१,१५,००,०००	-	५८,००,०००	५८,००,०००
आंकाशासन तथा नसित	-	२२,५०,०००	-	११,२५,०००	११,२५,०००
३३. कुलन सप-टीस स्कीम डॉ. मंजली शिवा	३,०२,५८०-००	-	-	४,५०,०००	-
३४. डीपीटी-मेसओसी प्रोजेक्ट डॉ. निशा शार	१४,२८,६३०-००	७,४१,२००	५,६४,३२०	८,८५,७५०	१,४५,६००
३५. डीपीटी प्रोजेक्ट डेवना-डी शिरे	-	-	-	१७,१०,०००	७,५०,०००
३५. डीपीटी टावेज डा-ट डॉ. रवीन्द्र भाषु	१,१८,६८४-००	-	-	-	-
३७. भाषिनि-मेसओसी टावेज साप-स संविनार	-	१०,०००	-	-	-
कुल आयक ...	२,५१,००,८०४-००	३,२३,७२,६५०	४६,२४,८७९	२,८१,७४,७३०	१,५१,४०,६००

1
2
3
4
5
6
7
8
9
10
11
12
13
14
15
16
17
18
19
20
21
22
23
24
25
26
27
28
29
30
31
32
33
34
35
36
37
38
39
40
41
42
43
44
45
46
47
48
49
50

યુનિવર્સિટી
૨૦૧૮-૨૦૧૯

૩૯

પરિશિષ્ટ ૨

અંદાજ ૮-૨૦૧૯	ખર્ચ	ખર્ચ	અંદાજ	ખર્ચ	યુનિવર્સિટી	અંદાજ
		૨૦૧૬-૨૦૧૭	૨૦૧૭-૨૦૧૮	૩૦-૬-૨૦૧૭	અંદાજ	૨૦૧૮-૨૦૧૯
૩.		રૂ. પૈસા	રૂ.	સુધીનો	૨૦૧૭-૨૦૧૮	રૂ.
	વુમન સાયન્સીસ સ્ટીમ					
	૨૩. ડૉ. ઉર્ષા પંડ્યા				૧,૫૪,૪૦૦	
	૨૪. ડૉ. રેણુ સિંઘ				૧૩,૩૦૦	
	૨૫. ડૉ. પુતળુ ભાવસાર	૫૬,૭૯૭-૦૦	૪,૦૯,૦૦૦		૪,૯૩,૩૦૦	૪,૦૯,૦૦૦
૪,૦૯,૦૦૦	૨૬. ડૉ. ડિવિંદ્ર રાજેશ	૭,૯૫,૦૦૦			૩,૧૬,૪૫૦	
	૨૭. ડૉ. રિતિ શ્વે				૬,૨૬,૦૦૦	
	૨૮. ડૉ. કુંજલ કુમારી શાહ	૧,૪૦૦-૦૦			૧,૫૫,૫૦૦	
	૨૯. ડૉ. જી. સિંધુરા			૫,૮૦,૦૦૦	૯૩,૬૦૦	
	૩૦. ડૉ. નેહા પી. સાંપાઈ	૧૦,૦૦,૦૦૦-૦૦	૫,૦૦,૦૦૦		૮,૮૪,૫૦૦	
	૩૧. ડૉ.ના કે. પટેલ	૨૬,૩૦૬-૦૦			૮,૬૪,૦૦૦	
	૩૨. એમઓપી-એસએસી			૫,૫૯,૩૫૬		
	ડૉ. પી. ડી. લેલે					
	૩૩. ડીબીટી આપો કેરે પ્રોજેક્ટ				૨,૭૪,૨૦૦	
	સીમલી નિધી ખેતશરી	૨,૦૭,૬૮૮-૦૦				
	૩૪. ડીબીટી આપો કેરે પ્રોજેક્ટ				૯,૬૦૦	
	ડૉ. ચેતન રોટ	૧,૧૦,૭૧૫-૦૦				
	૩૫. રીપોર્ટ-સે-સીંગ પ્રોજેક્ટ			૨૦,૦૦૦	૨,૧૨,૪૦૦	
	ડૉ. જયરાઈ-એન્નાબોરિંગ					
	૩૬. એમઓપી પ્રોજેક્ટ				૬૬,૦૦૦	
	- ડૉ. હિતેશ સોનંકી					
	(૧) ખાખે ઓરિજિલ	૫,૯૬,૧૩૧-૦૦	૩,૦૦,૦૦૦	૧,૦૮,૦૦૦	૩,૬૨,૦૦૦	
	(૨) પોલિમિન	૧૦,૪૫,૮૭૯-૦૦	૭,૪૪,૦૦૦	૧,૦૮,૦૦૦	૭,૪૦,૩૦૦	
	૩૬. એમઓપી પ્રોજેક્ટ					
	ડૉ. સિધાંત પંડ્યા	૧૨,૨૧,૭૮૬-૦૦	૭,૯૮,૦૦૦	૨,૬૦,૦૦૦	૬,૫૧,૦૦૦	
	૩૮. ડીબીટી ડૉ. હાર્દિક જોશી	૧,૩૮,૫૪૧-૦૦			૫,૯૧,૫૦૦	
	૩૯. ડીબીટી ડૉ. પ્રોગ્રામ					
	કેમિકી વિભાગ	૮૦,૦૦,૦૦૦-૦૦	૨૬,૦૦,૦૦૦		૫,૦૦,૦૦૦	૨૬,૦૦,૦૦૦
૧૦,૦૦૦	ભૌતિક વિભાગ		૧,૧૬,૦૦,૦૦૦		૫૮,૦૦,૦૦૦	૫૮,૦૦,૦૦૦
૧૦,૦૦૦	અંકગણતંત્ર તથા ગણિત		૨૨,૫૦,૦૦૦		૧૧,૨૫,૦૦૦	૧૧,૨૫,૦૦૦
૫,૦૦૦	૪૦. વુમન સાયન્સીસ સ્ટીમ					
	ડૉ. અંજલી મિશ્ર	૩,૦૨,૩૯૦-૦૦			૪,૬૦,૦૦૦	
	૪૧. બી આરએનએસ પ્રોજેક્ટ					
	ડૉ. નિશા શાહ	૧૪,૨૮,૯૩૦-૦૦	૭,૪૧,૨૦૦	૭૦,૦૭૧	૮,૮૬,૭૫૦	૧,૪૬,૯૦૦
૬,૯૦૦	૪૨. ડીબીટી પ્રોજેક્ટ					
	કેવવાની તિગે					
૦,૦૦૦	૪૩. ડીબીટી ટ્રાવેલ ગ્રાન્ટ			૧૭,૧૦,૦૦૦	૧૭,૧૦,૦૦૦	૭,૬૦,૦૦૦
	ડૉ. રવીન્દ્ર ભાવુ	૧,૧૮,૬૮૪-૦૦				
	૪૪. આઈસીએસઆર લાવલોરી					
	મલત્ર સંપિન્દર		૧૦,૦૦૦			
૬,૦૦૦	કુલ ખર્ચ	૨,૬૧,૯૦,૮૦૪-૦૦	૨,૬૯,૭૬,૨૦૦	૪૯,૧૧,૩૬૮	૨,૫૭,૩૮,૨૮૦	૧,૨૧,૪૦,૬૦૦

પરિશિષ્ટ ૧

ગુજરાત
અંદાજપત્ર

પુનિ
૨૦૧

આવક	આવક ૨૦૧૬-૨૦૧૭		અંદાજ ૨૦૧૭-૨૦૧૮		આવક ૩૦-૯-૨૦૧૭ પુનિ-૧	પુનિર્ણિત અંદાજ ૨૦૧૭-૨૦૧૮	અંદાજ ૨૦૧૮-૨૦૧૯	(ક)
	રૂ.	પૈસા	રૂ.	પૈસા				
(ક) પુનિ. આનુલ ફંડિંગ :								(ક)
૧. પુનિવર રીસર્ચ ફેલોશીપ						૪૦,૦૦,૦૦૦		૧.
૨. ડી.એસ.એ. પ્રાણીશાસ્ત્ર વિભાગ બીજા તબક્કા માટેની ગ્રાન્ટ						૮,૭૧,૦૦૦		૨.
૩. ઉપરલેખ એડિવા કોમ્પ્યુટર પ્રોગ્રામ ફિઝિકલ ક્રેમિસ્ટ્રી લાઈબ્રેરી સામગ્રી						૨,૬૫,૦૦૦		૩.
૪. એજ્યુકેશનલ પોલિયા રિસર્ચ સેન્ટર (અવર્લક અને અ-અવર્લક)	૩,૧૩,૮૯,૦૨૧.૦૦		૬,૭૨,૭૫,૦૦૦		૬૪,૬૫,૦૦૦	૬,૨૭,૭૫,૦૦૦	૬,૭૨,૭૫,૦૦૦	૪
૫. રિસર્ચ એસો. ડૉ.પી. મોહા								૫
૬. નેશનલ રેવલુ ટેક	૬,૨૪,૨૬૮.૪૭		૧૭,૦૦,૦૦૦			૧,૮૫,૯૦૦		૬
૭. આંકડાશાસ્ત્ર વિભાગ, સી. ડી. સેન્ટર-૧ માટે						૨,૪૭,૬૦૦		૭
૮. બૈકિંગ ગ્રાન્ટ પુસ્તક અને સામગ્રી માટે						૩,૩૩,૮૦૦		૮
૯. રિસર્ચ પ્રોજેક્ટ ડૉ. એચ. એન. ઠાકોર પ્રાણીશાસ્ત્ર વિભાગ						૨,૬૬,૦૦૦		૯
૧૦. એકેડેમિક સ્ટાફ મેલેજ, (૧) (અવર્લક તેમજ અ-અવર્લક)	૨,૭૭,૭૮,૨૮૨		૧,૭૦,૦૦,૦૦૦			૨,૩૫,૩૪,૦૦૦	૧,૨૪,૦૫,૦૦૦	૧૦
૧૧. પ્રાણીશાસ્ત્ર વિભાગ માટે સામગ્રી સામગ્રી લઘુરૂપા આર્થિક સહાય (કોસીસ્ટ)						૧,૭૪,૫૦૦		૧૧
૧૨. એમ.સી.એ. કોર્સ (કોમ્પ્યુટર) અને						૨,૧૭,૦૦૦		૧૨
૧૩. રાજીવ ગાંધી નેશનલ ફેલોશીપ	૪૬,૦૦૦					૧,૦૪,૦૧,૦૦૦		૧૩
૧૪. પુનિવર્સિટી મિલિટીઅમ્સ ભૂકંપ દરમિયાન થયેલ નુકસાન અંગેની ગ્રાન્ટ						૯૯,૮૦,૦૦૦		૧૪
૧૫. સંરક્ષા કોલેજીઓ ભૂકંપના મહાનુભા નુકસાન અંગે સ્પે. ગ્રાન્ટ						૫,૦૦,૦૦૦		૧૫
૧૬. પી.જી. ઈવર કોમ્પ્યુટર એલિકેશન અભ્યાસક્રમ અંગેની ગ્રાન્ટ વિજ્ઞાન વિભાગના						૭,૦૦,૦૦૦		૧૬
૧૭. મેજર રિસર્ચ પ્રોજેક્ટ ડૉ. એચ. વી. રાવ						૨૬,૦૦૦		૧૭

પુનિર્વાસિતી
૨૦૧૮-૨૦૧૯

પરિશિષ્ટ ૨

ખર્ચ	ખર્ચ ૨૦૧૬-૨૦૧૭		ખર્ચ ૨૦૧૭-૨૦૧૮		પુનિર્વાસિત ખર્ચ ૨૦૧૭-૨૦૧૮	ખર્ચ ૨૦૧૮-૨૦૧૯
	રૂ.	પૈસા	રૂ.	પૈસા		
(ક) પુનિર્વાસિતી ગ્રાન્ટ્સ કમિશન :						
૧. જુનિયર રીસર્ચ ફેલોશીપ ...					૪૦,૦૦,૦૦૦	
૨. ડી. એસ. એ. પ્રાણીશાસ્ત્ર, બીજા તબક્કા માટેની ગ્રાન્ટ ...					૮,૩૧,૦૦૦	
૩. ઈ-અરજીઓ ઓનલાઇન કોમ્પ્યુટર પ્રોગ્રામ વિકાસ-કેમિસ્ટ્રી કાર્ગિલ સંસ્થા ...					૨,૬૫,૦૦૦	
૪. એજ્યુકેશનલ મીડિયા રિસર્ચ સેન્ટર (આવર્તક અને અનાવર્તક) ...	૩,૧૩,૮૯,૦૨૧-૦૦		૬,૭૨,૭૫,૦૦૦	૭૦,૧૬,૦૦૦	૬,૨૭,૭૫,૦૦૦	૬,૭૨,૭૫,૦૦૦
૫. નેશનલ લેવલ ટેસ્ટ ...	૬,૨૪,૨૬૮-૪૭		૧૭,૦૦,૦૦૦		૧,૮૫,૦૦૦	
૬. આંકડાશાસ્ત્ર વિભાગ, સી. ડી. સેન્ટરની પદક માટે ...					૨,૪૭,૬૦૦	
૭. બેજિક ગ્રાન્ટ પુસ્તક અને સામગ્રીઓ : કોલેજ માટે ...					૩,૩૩,૮૦૦	
૮. રિસર્ચ પ્રોજેક્ટ-ડૉ. એમ. એન. કાર્ગિલ-૬ પ્રાણીશાસ્ત્ર વિભાગ ...					૨,૬૬,૦૦૦	
૯. એકેડેમિક સ્ટાફ કોલેજ ...	૨,૩૭,૭૮,૨૮૨-૦૦		૧,૩૦,૦૦,૦૦૦	૭૦,૫૦,૦૫૪	૨,૩૫,૩૪,૦૦૦	૧,૨૫,૦૫,૦૦૦
૧૦. પ્રાણીશાસ્ત્ર વિભાગ માટે સામગ્રીઓ વધારવા આર્થિક સહાય (કોલેજ) ...					૧,૭૪,૫૦૦	
૧૧. એમ.સી.એ. કોર્સ (કોમ્પ્યુટર) અને ...					૨,૧૩,૦૦૦	
૧૨. રાજ્ય ગણી નેશનલ ફેલોશીપ ...	૪૬,૦૦૦-૦૦				૧,૦૪,૦૧,૦૦૦	
૧૩. પુનિર્વાસિતી શિક્ષણને ભુકંપથી વધેલ નુકસાન અંગેની સ્પેશિયલ ગ્રાન્ટ ...					૯૯,૮૦,૦૦૦	
૧૪. સંબંધ કોલેજોને ભુકંપના નુકસાન નુકસાન અંગે સ્પેશિયલ ગ્રાન્ટ ...					૫,૦૦,૦૦૦	
૧૫. પી. જી. લેવલ કોમ્પ્યુટર એપ્લિકેશન અભ્યાસક્રમ અંગેની ગ્રાન્ટ (વિજ્ઞાન ભવન) ...					૭,૦૦,૦૦૦	
૧૬. મેનર રિસર્ચ પ્રોજેક્ટ ડૉ. એમ. વી. સુબ ...					૨૬,૦૦૦	
૧૭. એજ્યુકેશન એજ્યુ. રીસોર્સ સેન્ટર ...					૫૦,૦૦૦	
૧૮. યુ.જી.સી. અભિયોગની પવનચિંત સંબંધ						
૧. મર્ચન્ટીસ ...	૧૭,૮૬,૦૩૩-૦૫				૩૨,૧૪,૦૦૦	
૨. જનરલ ડેવલપમેન્ટ ગ્રાન્ટ-- બુક્સ ઇમ્પ્રુવમેન્ટ ગ્રાન્ટ ...					૧,૨૪,૮૨,૦૦૦	

ગુજરાત
અંદાજખર્ચ
૬૪
--૨૦૧૯

૭૫,૦૦૦

૫,૦૦૦

પરિશિષ્ટ-૧

ગુજરાત
અંદાજપત્ર-

આવક	આવક	અંદાજ	આવક	પુનર્નિર્મિત	અંદાજ
	૨૦૧૬-૨૦૧૭	૨૦૧૭-૨૦૧૮	૩૦-૬-૨૦૧૭	અંદાજ	૨૦૧૭-૨૦૧૮
	રૂ. પૈસા	રૂ.	સુધીની	૨૦૧૭-૨૦૧૮	રૂ.
(ક) યુનિ. ગ્રાન્ટ્સ કમિશન (ચલુ)					
૧૮. પોષુલેશન પ્રૉજેક્ટ, રીસોર્સ સેન્ટર				૫૦,૦૦૦	
૧૯. પુ.જી.સી. અધિવાસી ધંચવર્ધિય પોજના					
૧. મર્જીસીંગ	૧૭,૮૬,૦૩૩-૦૫			૩૨,૧૪,૦૦૦	
૨. જનરલ ડેવલપમેન્ટ ગ્રાન્ટ-- મુક્ત ઉદ્ધિવમેન્ટ ગ્રાન્ટ				૧,૨૪,૮૨,૦૦૦	
૨૦. સ્ટ્રેનિંગ ઓફ ઇન્સ્ટ્રુક્ટર ઈન કેમિસ્ટ્રી વિભાગ	૧,૮૭૮-૦૦				
૨૧. ડી.આર.એસ.-૨ સ્પે. આસિ. પ્રોગ્રામ કેમિસ્ટ્રી વિભાગ				૮૦,૦૦૦	
૨૨. ઈન્સીટેટ પ્રોગ્રામ				૨,૬૮,૦૦૦	
૨૩. મેજર રીસર્ચ પ્રોજેક્ટ ડૉ. વી. કે. જૈન	૮,૯૨૩-૦૦				
૨૪. મેજર રીસર્ચ પ્રોજેક્ટ ડૉ. એમ. વી. રાવ				૩,૮૩,૪૦૦	
૨૫. પુ.જી.સી. રીસર્ચ ફેલોશીપ	૧૧,૬૦,૧૫૬-૦૦	૩૧,૦૦,૦૦૦		૨૮,૦૦,૦૦૦	૩૦,૦૦,૦૦૦
૨૬. મેજર રીસર્ચ પ્રોજેક્ટ ડૉ. વા. ડી. જલરાઈ				૭૧,૦૦૦	
૨૭. મેજર રીસર્ચ પ્રોજેક્ટ ડૉ. જી. એસ. જોષી				૨૮,૦૦૦	
૨૮. મેજર રીસર્ચ પ્રોજેક્ટ ડૉ. બી. બી. શાહ				૧૪,૫૦૦	

યુનિવર્સિટી
૨૦૧૮

(ક) પુર્વ

૧૯. સ્ટ્રે

કે

૨૦. ડી

એ

૨૧. ઈ

૨૨. મે

કે

૨૩. મે

કે

૨૪. ડી

૨૫. મે

કે

૨૬. મે

કે

૨૭. મે

કે

૨૮. ડી

૨૯. કે

૩૦. પે

કે

૩૧. મી

૩૨. મે

૩૩. મે

૩૪. પે

૩૫. મી

૩૬. મી

૩૭. મે

પુનિર્વહિતી
૨૦૧૮-૨૦૧૯

પરિશિષ્ટ ૨

ખર્ચ	ખર્ચ	અંદાજ	ખર્ચ	પુનર્વિવિત અંદાજ	અંદાજ
	૨૦૧૬-૨૦૧૭	૨૦૧૭-૨૦૧૮	૩૦-૬-૨૦૧૭ મુખીની	૨૦૧૭-૨૦૧૮	૨૦૧૮-૨૦૧૯
	રૂ. રૂા	રૂ.	રૂ.	રૂ.	રૂ.
(ક) પુનિ. મા-રૂઝ કમિશન (વલ્લુ)					
૧૯. સ્ટુડિયો ઓફ ઇન્ફોર્મેશન ઈન ટેકનોલોજી વિભાગ	૧,૮૭૮-૦૦	-	-	-	-
૨૦. ડી.આર.એસ.-૨ સ્પી. આસિ. પ્રોગ્રામ ટેકનોલોજી વિભાગ	-	-	-	૮૦,૦૦૦	-
૨૧. ઈ-કનેક્ટ પ્રોગ્રામ	-	-	-	૩,૬૮,૦૦૦	-
૨૨. મેજર રીસર્ચ પ્રોજેક્ટ ડૉ. ડૉ. વી. કે. જીન	૮,૬૨૭-૦૦	-	-	-	-
૨૩. મેજર રીસર્ચ પ્રોજેક્ટ ડૉ. એમ. વી. રાવ	-	-	-	૩,૮૩,૪૦૦	-
૨૪. પુ.કા.સી. રીસર્ચ ફેલોશીપ	૧૧,૬૦,૧૫૬-૦૦	૩૧,૦૦,૦૦૦	૩૭,૬૦૭	૩૮,૦૦,૦૦૦	૩૦,૦૦,૦૦૦
૨૫. મેજર રીસર્ચ પ્રોજેક્ટ ડૉ. વા.પ. ડી. હસરતી	-	-	-	૭૧,૦૦૦	-
૨૬. મેજર રીસર્ચ પ્રોજેક્ટ ડૉ. જે. એસ. જોષી	-	-	-	૨૮,૦૦૦	-
૨૭. મેજર રીસર્ચ પ્રોજેક્ટ ડૉ. વી. એ. રાણા	-	-	-	૧૪,૫૦૦	-
૨૮. પુ.કા.સી. સેપ પ્રોગ્રામ ટેકનોલોજી વિભાગ	૨,૪૩,૨૨૨-૦૦	-	૧,૦૨,૩૧૨	૬,૫૧,૦૦૦	-
૩૦. પોસ્ટ ડોક્ટરલ ફેલોશીપ ડૉ. જે. સી. પટેલ	-	-	-	૩,૧૭,૬૦૦	-
૩૧. મૌલાના આઝાદ ફેલોશીપ	-	-	-	૮૬,૦૦૦	-
૩૨. મેજર રીસર્ચ પ્રોજેક્ટ ડૉ. ડી. ડી. ઝાલા	૫,૦૦૦-૦૦	-	-	-	-
૩૩. મેજર રીસર્ચ પ્રોજેક્ટ ડૉ. એ. વુ. પાંડડ	૧,૨૩૨-૦૦	-	-	-	-
૩૪. પોસ્ટ ડોક્ટરલ ફેલોશીપ ડૉ. ચેતના રોટ	-	-	-	૯,૬૭૫	-
૩૫. માઇનોર રીસર્ચ પ્રોજેક્ટ ડૉ. હાર્દિક જોષી	-	-	-	૬૨,૦૦૦	-
૩૬. માઇનોર રીસર્ચ પ્રોજેક્ટ ડૉ. વીણા શહ	-	-	-	૧,૦૦,૦૦૦	-
૩૭. મેજર રીસર્ચ પ્રોજેક્ટ ડૉ. મનોજ શાસ્ત્રી	-	-	-	૨,૩૭,૦૦૦	-

પરિશિષ્ટ-૧

ગુજરાત
અંદાજપત્ર-

પુનિર્વા
૨૦૧૮

આવક	આવક	અંદાજ	આવક	પુનર્નિર્ધારિત	અંદાજ
	૨૦૧૬-૨૦૧૭	૨૦૧૭-૨૦૧૮	૩૦-૯-૨૦૧૭	અંદાજ	૨૦૧૮-૨૦૧૯
	રૂ. પૈસા	રૂ.	રૂ.	૨૦૧૭-૨૦૧૮	રૂ.
(ક) કૃષિ. ગ્રાન્ટ્સ કમિશન : (પાક)					
૨૯. પુ.જી.સી. સેપ પ્રોજેક્ટ -કેવિલ્ટી વિભાગ	૨,૪૩,૨૨૨-૦૦			૯,૧૫,૦૦૦	
૩૦. પોસ્ટ ગ્રાન્ટ્સ કેલેન્ડરીય ડૉ. જે. સી. પટેલ				૩,૧૩,૬૦૦	
૩૧. મોલાના આગ્રહ કેલેન્ડરીય				૮૬,૦૦૦	
૩૨. મેજર રીસર્વ પ્રોજેક્ટ ડૉ. ડી. ડી. જાલ	૫,૦૦૦-૦૦				
૩૩. મેજર રીસર્વ પ્રોજેક્ટ ડૉ. એ. વુ. માંડ	૧,૨૩૨-૦૦				
૩૪. પોસ્ટ ગ્રાન્ટ્સ કેલેન્ડરીય ડૉ. વેલ્લા રોડ				૯,૯૭૫	
૩૫. પાણીની રીસર્વ પ્રોજેક્ટ ડૉ. હાર્દિક જોષી				૯૨,૦૦૦	
૩૬. પાણીની રીસર્વ પ્રોજેક્ટ ડૉ. નીતા શાહ				૧,૦૦,૦૦૦	
૩૭. મેજર રીસર્વ પ્રોજેક્ટ ડૉ. મનોજ શાહ				૨,૩૭,૦૦૦	
૩૮. પુ.જી.સી. બારમી ધોજના					
૧. જનરલ ડેવલોપમેન્ટ આસીસ્ટન્ટ	૪૮૬,૯૭,૪૧૭-૦૦	૫,૧૫,૦૦,૦૦૦		૯,૭૦,૭૦,૭૦૦	
૨. કોર્પોરેટ ડેવલોપમેન્ટ/બીસી.ટી.	૧,૭૯,૫૦૦-૦૦			૨,૭૨,૧૦૦	
૩. ઈકમલ એગ્રીકલ્ચર				૭૭,૦૦૦	
૩૯. પુ.જી.સી. ખાંડાવારમી ધોજના પેડગ કોલેજોને ખાંડાવાર	૧૨,૭૮,૩૭૪				
૪૦. પ્રોડક્શન ઓફ કોર્પોરેટ ઈન્ડસ્ટ્રી-ડેવલોપમેન્ટ ડૉ. સવિતા ગાંધી	૧૬,૮૦,૦૦૦-૦૦		૯,૮૦,૦૦૦	૯,૮૦,૦૦૦	
૪૧. મુક્ત-સ્વયં			૯,૦૦,૦૦૦	૯,૦૦,૦૦૦	૯,૦૦,૦૦૦
૪૨. બીએસઆર સ્ટાટીઅલ ગ્રાન્ટ					
- ડૉ. હિતેશ પારેખ			૮,૦૦,૦૦૦	૮,૦૦,૦૦૦	૨,૦૦,૦૦૦
- ડૉ. અમીત બી. પટેલ			૬,૦૦,૦૦૦	૬,૦૦,૦૦૦	
- ડૉ. સૌમ્ય પટેલ				૮,૦૦,૦૦૦	૨,૦૦,૦૦૦
- ડૉ. હેમંત પ્રજાપતિ				૮,૦૦,૦૦૦	૨,૦૦,૦૦૦
કુલ આવક	૧૧,૧૮,૭૯,૩૦૨-૫૨	૧૩,૬૫,૭૫,૦૦૦	૧,૦૨,૪૫,૦૦૦	૨૩,૭૯,૫૧,૭૭૫	૮,૪૨,૮૦,૦૦૦

પુનિ. સ
૩૮. ૫
૧
૨
૩
૩૯. ૧
૫
૫
૪૦. ૩
૪
૪૧. ૫
૪૨. ૫
- ૩
- ૩
- ૩

પુનિર્વહિતી
૨૦૧૮-૨૦૧૯

પરિશિષ્ટ ૨

ખર્ચ	ખર્ચ ૨૦૧૬-૨૦૧૭		મંદાઈ ૨૦૧૭-૨૦૧૮		પુનર્નિર્મિત મંદાઈ ૨૦૧૭-૨૦૧૮		મંદાઈ ૨૦૧૮-૨૦૧૯	
	રૂ.	પૈસા	રૂ.	પૈસા	રૂ.	પૈસા	રૂ.	પૈસા
કુલિ. માનવસ કલ્યાણ : (પબુ)								
૩૮. પુ.ક.સી. આરબી યોજના								
૧. જાનરલ ડેવલોપમેન્ટ ઝાસીસ્ટ-૨	૪,૯૬,૬૭,૪૧૩-૦૦		૫,૧૫,૦૦,૦૦૦		૭,૧૬,૬૬,૧૩૧		૯,૭૦,૭૦,૭૦૦	
૨. કોયાંગ કોર એસ.સી./ઓસ.ટી.	૧,૭૯,૫૦૦-૦૦				૪૧,૫૦૦		૨,૭૨,૧૦૦	
૩. ઈકવલ ઓરિયન્ટીડી							૭૭,૦૦૦	
૩૯. પુ.ક.સી. અભીધારણી યોજના ડેડવુ ડોલેજીને મળેલ ગ્રાન્ટ	૧૨,૭૮,૩૭૪-૦૦							
૪૦. પ્રોડક્શન ઓફ કોર્પોરેટ ઈ-ક-ટે-ટ-ડેવલોપમેન્ટ ડો. સવિતા નંદી	૧૬,૮૦,૦૦૦-૦૦						૯,૮૦,૦૦૦	
૪૧. મુક્ત-સ્વયં							૯,૦૦,૦૦૦	૯,૦૦,૦૦૦
૪૨. બીએસઆર સ્ટાર્ટઅપ ગ્રાન્ટ								
- ડૉ. હિતેશ પારેખ					૨,૨૧,૦૪૪		૮,૦૦,૦૦૦	૨,૦૦,૦૦૦
- ડૉ. અમીત બી. પટેલ					૨,૦૬,૪૭૦		૬,૦૦,૦૦૦	
- ડૉ. સૌમ્ય પટેલ							૮,૦૦,૦૦૦	૨,૦૦,૦૦૦
- ડૉ. હેમંત પ્રજાપતિ							૮,૦૦,૦૦૦	૬,૦૦,૦૦૦
કુલ માત્ર	૧૧,૧૮,૭૭,૧૦૭-૦૦		૧૩,૬૫,૭૫,૦૦૦		૮,૬૬,૪૧,૪૨૨		૨૩,૭૯,૫૧,૭૭૫	૮,૪૨,૮૦,૦૦૦

પરિશિષ્ટ-૧

ગુજરાત
અંદાજપત્ર

પુનિ
૨૦

આવક	આવક ૨૦૧૬-૨૦૧૭		આવક ૨૦૧૭-૨૦૧૮		પુનર્નિર્ધારિત અંદાજ ૨૦૧૭-૨૦૧૮	અંદાજ ૨૦૧૮-૨૦૧૯
	રૂ.	પૈસા	રૂ.	પૈસા		
(૬) અન્ય ગ્રાન્ટ્સ :						
૧. કાર્ગિલ ઓફ સાયન્ટિફિક એન્ડ ઈન્ડિયન સિસર્મ તરફથી ગ્રાન્ટ					૧૦,૨૧,૮૦૦	
૨. નેશનલ બોર્ડ ઓફ હાઇર એજુકેશન ઓફ ઇન્ડિયા ગ્રાન્ટ					૨૬,૨૦૦	
૩. ટ્રેનિંગ પ્રોગ્રામ એ.આઈ.સી.ટી. એડ્વેન્સિંગ સ્ટાફ કોલેજ					૨,૨૩,૦૦૦	
૪. બીઆરએનએસ-પી. યુ. એસ જોષી					૪,૬૧,૭૫૦	
૫. એઆઈસીટીઈ ખોલેલ સીમ ડૉ. સચિન ગાંધી					૩,૬૬,૫૦૦	
૬. એમ. પી. ગ્રાન્ટ					૧૫,૦૯,૦૦૦	
૭. આઈ.યુ.એ.સી.-ડૉ. ઉત્પલ જોષી	૧,૩૩,૨૬૦-૦૦		૧,૪૮,૭૦૦		૨,૦૮,૦૦૦	
૮. લેડી તણા મેમોરીયલ ટ્રસ્ટ કેલોલીય					૧૨,૮૦૦	
૯. એસપીટી આઈએલ પ્રોજેક્ટ વિલોત્પલા ગાંધી	૨,૩૧,૦૦૦-૦૦					
૧૦. ડી.આર.ડી.ઓ. પ્રોજેક્ટ- ડૉ. વી. કે. જૈન	૬,૫૫,૮૨૧-૦૦				૪,૮૧,૭૫૦	
૧૧. નેશનલ સેમિનાર ડૉ. વી. કે. જૈન	૬,૦૦૦-૦૦					
૧૨. (જીઆઈએસ) જી-એમબીએચ જર્નલિસ્ટ વિભાગ					૮,૬૭,૭૦૦	
૧૩. સ્વદેશ ઓપોર્ટીટી ઓફ ગુજરાત	૭૯,૧૪,૯૨૨-૦૦				૭,૭૭,૮૫,૦૦૦	
૧૪. એસઈઆરબી પ્રોજેક્ટ ડૉ. વી. કે. જૈન	૪,૪૮,૧૨૯-૦૦			૪,૦૦,૦૦૦	૧૧,૦૫,૦૦૦	૫,૭૬,૫૦૦
૧૫. આઈસીએસએસઆર-રુદ્રા જીવી એનવાયરમેન્ટ એક્ટીવિંગ				૪૦,૦૦૦	૮૦,૦૦૦	૨૦,૦૦૦
૧૬. ઈ-ગ્રો-પુએસ વર્કશોપ ડૉ. વી. કે. જૈન				૪,૫૩,૮૬૨	૪,૫૩,૯૦૦	
૧૭. સર્વ-એનવીડીએક પ્રોજેક્ટ ડૉ. અંજુ કુમાર					૪,૮૬,૦૦૦	૯,૬૦,૦૦૦
૧૮. સર્વ-ટ્રાયલ ગ્રાન્ટ-સીકા પીઠા					૧,૩૪,૨૮૨	
૧૯. આઈસીએસએસઆર રીસર્ચ પ્રોજેક્ટ - ડૉ. નીરજ એ. ગુપ્તા					૪,૨૪,૦૦૦	૧૭,૭૬,૦૦૦
કુલ આવક	૯૩,૮૯,૧૬૨-૦૦		૧,૪૮,૭૦૦	૮,૬૩,૮૬૨	૮,૫૭,૧૬,૬૮૨	૩૨,૫૨,૫૦૦

(૬)

૧.

૨.

૩.

૪.

૫.

૬.

૭.

૮.

૯.

૧૦.

૧૧.

૧૨.

૧૩.

૧૪.

૧૫.

૧૬.

૧૭.

૧૮.

પુનિવર્તિતી
૨૦૧૮-૨૦૧૯

પરિશિષ્ટ ૨

ખર્ચ	ખર્ચ ૨૦૧૬-૨૦૧૭		ખર્ચ ૩૦-૬-૨૦૧૭ સુધીની		પુનિર્માણ અંદાજ ૨૦૧૭-૨૦૧૮	અંદાજ ૨૦૧૮-૨૦૧૯
	રૂ. પૈસા	રૂ.	રૂ.	રૂ.		
(ક) અન્ય આ-રૂઠ :						
૧. કાર્પોરેટિવ ઓફ સાયન્ટિફિક એન્ડ ઈન્ડસ્ટ્રિયલ રિસર્ચ તરફથી ગ્રાન્ટ ...					૧૦,૨૧,૮૦૦	
૨. નેશનલ ઓર્ડર ઓફ હાથર મેલ્ડ લાઇબ્રેરી ગ્રાન્ટ ...					૨૬,૨૦૦	
૩. ટ્રેનિંગ પ્રોગ્રામ એ.આઈ.સી.ટી. એકેડેમિક સ્લાઇડ પ્રોજેક્ટ ...					૨,૨૭,૦૦૦	
૪. બીઆરએનએસ-એ. યુ. એસ જોષી ...					૪,૬૧,૭૫૦	
૫. એઆઈસીટીઈ મોડરન સ્કીમ ડૉ. સવિતા ગાંધી ...					૩,૯૬,૫૦૦	
૬. એમ. પી. ગ્રાન્ટ ...					૧૫,૦૯,૦૦૦	
૭. આઈ.યુ.એ.સી.-ડૉ. ઉત્પલ જોષી ...	૧,૭૩,૨૯૦-૦૦	૧,૪૮,૭૦૦	૧૪,૭૦૦		૨,૦૮,૦૦૦	
૮. લેડી ટાલ મેમોરીયલ ટ્રસ્ટ ફેલોશીપ ...					૫૨,૮૦૦	
૯. એસપીટી આઈએલ પ્રોજેક્ટ નિલોત્પલ ગાંધી ...	૨,૩૧,૦૦૦-૦૦					
૧૦. ડી.આર.ડી.ઓ. પ્રોજેક્ટ- ડૉ. વી. કે. જૈન ...	૬,૪૫,૮૨૧-૦૦			૪,૬૨,૩૭૨	૪,૮૧,૭૫૦	
૧૧. નેશનલ સેમિનાર ડૉ. વી. કે. જૈન ...	૬,૦૦૦-૦૦					
૧૨. (અમ્બાઈડેડ) કમ્પ્યુટર ગ્રાન્ટ જર્નાલિઝમ વિભાગ ...					૮,૬૭,૭૦૦	
૧૩. સ્પોર્ટ્સ ઓપોર્ટીટી ઓફ ગુજરાત ...	૩૯,૧૪,૯૨૨-૦૦			૭,૭૨,૬૫,૯૯૭	૭,૭૭,૮૧,૦૦૦	
૧૪. એસઈઆરબી પ્રોજેક્ટ ડૉ. વી. કે. જૈન ...	૪,૪૮,૧૨૯-૦૦			૯૭,૭૨૭	૧૧,૦૫,૦૦૦	૫,૭૬,૫૦૦
૧૫. આઈસીએસએસઆર-ગુરુકુલ જયી એનવાયરમેન્ટ એકાઉન્ટિંગ ...				૩૬,૮૬૧	૮૦,૦૦૦	૨૦,૦૦૦
૧૬. ઈ-ડો-યુએસ વર્કશોપ ડૉ. વી. કે. જૈન ...				૪,૫૩,૮૬૨	૪,૫૩,૯૦૦	
૧૭. સર્વિસ-એનપીટીએફ પ્રોજેક્ટ ડૉ. અંશુ કુમાર ...					૪,૮૬,૦૦૦	૯,૬૦,૦૦૦
૧૮. સર્વિસ-સ્ટુડન્ટ ગ્રાન્ટ-સીકા મીર્ઝા ...					૧,૩૪,૧૮૨	
૧૯. આઈસીએસએસઆર રીસર્ચ પ્રોજેક્ટ - ડૉ. નીરજ એ. ગુપ્તા ...					૪,૨૪,૦૦૦	૧૬,૯૬,૦૦૦
કુલ આવક ...	૯૩,૮૯,૧૬૨-૦૦	૧,૪૮,૭૦૦	૭,૮૩,૩૧,૪૧૯	૮,૫૭,૧૬,૬૮૨	૩૨,૫૨,૫૦૦	

૧૯૯
૧૦૦
૨૦૦
૩૦૦
૪૦૦
૫૦૦

પરિશિષ્ટ ૩

ધુનિવસિટી છાત્રાલય અંદાજપત્ર-

આવક	આવક		અંદાજ		પુનિર્મિત અંદાજ ૨૦૧૭-૨૦૧૮	અંદાજ ૨૦૧૮-૨૦૧૯
	૨૦૧૬	૨૦૧૭	૨૦૧૭	૨૦૧૮		
	રૂ.	પૈસા	રૂ.	પૈસા	રૂ.	પૈસા
૧. છાત્રાલય-ભાડાની આવક ...	૨,૨૪,૮૫૦-૦૦		૩,૫૦,૦૦૦		૮૩,૦૪૨	૧,૫૦,૦૦૦
૨. છાત્રાલય-પરચુરણ આવક ...	૪,૨૪,૦૭૦-૦૦		૪,૦૦,૦૦૦		૨,૨૧,૬૪૫	૪,૫૦,૦૦૦
૩. છાત્રાલય-વીજળી ચાર્જ-ની આવક ...	૨,૩૦,૮૬૦-૦૦		૩,૦૦,૦૦૦		૮૪,૫૬૫	૩,૦૦,૦૦૦
૪. છાત્રાલય-પંખાની ભાડાની આવક ...	૩૫૦-૦૦		૧૦,૦૦૦		-	૧૫,૦૦૦
૫. છાત્રાલય વાવેલાટમ અને સમાવેશ ...	-		૨૫,૦૦૦		-	૧૦,૦૦૦
કુલ આવક ...	૮,૭૯,૧૩૦-૦૦		૧૦,૮૫,૦૦૦		૩,૯૩,૨૫૨	૯,૨૧,૦૦૦
(પાન) ખર્ચની વધારો ...	૨૧,૮૩,૨૩૩-૩૧		૨૫,૬૫,૦૦૦		-	૨૬,૧૬,૦૦૦
કુલ ...	૩૦,૬૨,૫૬૩-૩૧		૩૬,૫૦,૦૦૦		-	૩૫,૪૧,૦૦૦

૧. ૬મંચ

(અ)

(બ)

(ક)

૨. ૬મિ

૩. ૫૨

૪. ૬૬

૫. ૬૬

૬. ૭૦

૭. ૭૦

पुनर्वसिती
२०१८-२०१९

४९

परिशिष्ट ३

४२११
५२-

१९

१००

१००

१००

१००

१००

वर्ष	वर्ष २०१५-२०१७		वर्ष २०१७-२०१८		पुनर्वसिती वर्ष २०१७-२०१८	वर्ष २०१८-२०१९
	३.	पैसा	३.	३.		
१. संवसारी कार्य वर्ष :						
(अ) पत्रार वर्ष ...	९,४९,३५७-०८	२३,५५,०००	३,१५,१३०	८,००,०००	२३,००,०००	
(ब) मॉड्यूलर तथा पीपल लम्बा ...	१०,७१,०२५-२७	३,१५,०००	४,५५,४८१	१०,००,०००	३,००,०००	
(६) संवसारी निमज्जती ...	११,७४,०२५-००	७,००,०००	५,२५,७९८	११,००,०००	७,००,०००	
२. इन्फिटर परकाम ...	७९,१३२-००	१,००,०००	४७,०४०	१,००,०००	१,००,०००	
३. बालको वगैरे ...	-	-	-	१,०००	१,०००	
४. इन्टि-ज-सी वर्ष ...	९३,०५२-००	१,००,०००	१५,७३५	५०,०००	३५,०००	
५. डेडिसेन वर्ष ...	३०,१५०-०१	४०,०००	१३,०१२	३०,०००	३०,०००	
६. वेपन सामग्री तथा मुद्रा ...	४,८३१-००	१५,०००	२२२	१०,०००	१०,०००	
७. प्रोप्युटर मार्शल ...	९९०-९९	१५,०००	-	१५,०००	१५,०००	
कुल ...	३०,७२,५९७-३१	३५,५०,०००	१३,७४,७९८	३१,०५,०००	३५,४१,०००	

પરિશિષ્ટ ૪

આવક	આવક ૨૦૧૬-૨૦૧૭	અંદાજ ૨૦૧૭-૨૦૧૮	આવક ૩૦-૬-૨૦૧૭ સુધીની	પુનર્નિર્ધારિત અંદાજ ૨૦૧૭-૨૦૧૮	અંદાજ ૨૦૧૮-૨૦૧૯
	રૂ. પૈસા	રૂ.	રૂ.	રૂ.	રૂ.
(૧) છાત્રાભ્યાસની આવક	-	-	-	-	-
(૨) પરચુરણ આવક	૨૬,૦૮૦-૦૦	૧,૦૦૦	૨,૨૪૨	૨,૫૦૦	૧,૦૦૦
કુલ આવક	૨૬,૦૮૦-૦૦	૧,૦૦૦	૨,૨૪૨	૨,૫૦૦	૧,૦૦૦
(પાલ) ખર્ચ-દે વધારો	૭૪,૦૩,૬૫૨-૯૨	૧,૨૪,૬૨,૦૦૦	-	૧,૧૫,૬૨,૫૦૦	૧,૨૧,૬૯,૦૦૦
કુલ	૭૪,૩૩,૦૭૨-૯૨	૧,૨૪,૬૩,૦૦૦	-	૧,૧૫,૬૧,૦૦૦	૧,૨૨,૦૦,૦૦૦

૧. પગા
૨. ખાંધ
૩. હંચ
૪. તાઈ
૫. ખોળ
૬. ચાઈ
૭. પંચ
૮. યાંચ
૯. ડી
૧૦. લેખ
૧૧. રેક
૧૨. કાં
૧૩. કાં
૧૪. કો
૧૫. જા

યુનિવર્સિટી
૨૦૧૮-૨૦૧૯

પરિશિષ્ટ ૪

જરૂર
પદ

૧૯

૩૦૦

ખર્ચ	ખર્ચ	અંદાજ	ખર્ચ	યુનિવર્સિટી	અંદાજ
	૨૦૧૬-૨૦૧૭	૨૦૧૭-૨૦૧૮	૩૦-૯-૨૦૧૭	અંદાજ	૨૦૧૮-૨૦૧૯
	રૂ. પૈસા	રૂ.	સુધીનો	૨૦૧૭-૨૦૧૮	રૂ.
			રૂ.	રૂ.	
૧. પગાર ખર્ચ	૨૧,૩૧,૧૨૦-૦૦	૭૬,૮૩,૦૦૦	૧૨,૩૨,૧૭૯	૩૦,૦૦,૦૦૦	૭૧,૦૦,૦૦૦
૨. મોંપવારી તથા બીજાં ભથ્થાં	૩૭,૧૩,૭૦૮-૦૦	૧૦,૨૫,૦૦૦	૧૭,૧૪,૧૨૩	૪૫,૦૦,૦૦૦	૧૦,૦૦,૦૦૦
૩. હંગામી નિમણૂકો	૩,૪૨,૦૩૧-૦૦	૪,૦૦,૦૦૦	૨,૦૧,૯૬૯	૪,૧૦,૦૦૦	૪,૦૦,૦૦૦
૪. તાલીમખર્ચ ખર્ચ	-	૧૦,૦૦૦	-	૧૦,૦૦૦	૧૦,૦૦૦
૫. પ્રોવિડન્ટ ફંડ ઠાણો	૨૪,૫૦૪-૦૦	૧૦,૦૦૦	૧૨,૨૫૨	૫૦,૦૦૦	૧૦,૦૦૦
૬. અધિક સમય તથા બીજાં ભથ્થાં	-	૧૦,૦૦૦	-	૧૦,૦૦૦	૧૦,૦૦૦
૭. વેતનસામગ્રી તથા ફર્નિચર મરામત	૫૬,૭૨૦-૦૦	૨,૦૦,૦૦૦	૭૩,૯૭૧	૧,૨૦,૦૦૦	૨,૦૦,૦૦૦
૮. માંપસી તથા મુદત સામગ્રી	૨,૧૦,૧૮૩-૦૦	૩,૦૦,૦૦૦	-	૩,૦૦,૦૦૦	૩,૦૦,૦૦૦
૯. ડ્રિટિંગ ખર્ચ	૭,૩૫૧-૦૦	૫૦,૦૦૦	૪,૨૨૬	૧૦,૦૦૦	૧૦,૦૦૦
૧૦. લેમનસામગ્રી	૪,૮૨,૧૫૩-૦૦	૨૫,૦૦,૦૦૦	૨૦,૯૪,૮૫૯	૨૫,૦૦,૦૦૦	૨૫,૦૦,૦૦૦
૧૧. ટેલિફોન ખર્ચ	(-)(૯,૩૨૦-૦૦)	૨૫,૦૦૦	૧,૭૮૫	૫,૦૦૦	૧૦,૦૦૦
૧૨. કમ્પ્યુટરોના રજા પ્રવાસ માટેનું ખર્ચ	-	૫૦,૦૦૦	-	૫૦,૦૦૦	૫૦,૦૦૦
૧૩. કમ્પ્યુટરોને તબીબી ભથ્થું	૩૬,૦૦૦-૦૦	૬૦,૦૦૦	૧૫,૩૦૦	૬૦,૦૦૦	૬૦,૦૦૦
૧૪. પ્રોખ્યુટર ખર્ચ	૧૦,૬૫૧-૯૨	૫૦,૦૦૦	૩,૪૪,૫૩૦	૫,૦૦,૦૦૦	૫૦,૦૦૦
૧૫. જાહેરાત ખર્ચ	૨૭,૯૦૧-૦૦	૫૦,૦૦૦	-	૧૦,૦૦૦	૫૦,૦૦૦
કુલ ખર્ચ	૭૪,૩૩,૦૩૨-૯૨	૧,૨૪,૬૩,૦૦૦	૧૬,૯૫,૧૯૪	૧,૧૫,૬૫,૦૦૦	૧,૨૨,૦૦,૦૦૦

1010101

परिशिष्ट ५

सुजनात
युनिवर्सिटी ग्रंथालय : अंदाजपत्र-

पुनि
२०१

आवक	आवक २०१५-२०१७ ₹. पैसा	अदाय २०१७-२०१८ ₹.	आवक ३०-६-२०१७ सुधीनी ₹.	पुनर्निर्मित अदाय २०१७-२०१८ ₹.	अदाय २०१८-२०१९ ₹.
(१) पश्चुरण आवक	१४,५५७-००	२५,०००	१२,५३२	२५,०००	२५,०००
कुल आवक ...	१४,५५७-००	२५,०००	१२,५३२	२५,०००	२५,०००
(भाष) भाषनी वधारे ...	१,१५,७३,१५७-७७	१,४३,००,०००	-	१,१७,३५,०००	१,४१,१५,०००
कुल ...	१,१५,८७,७१४-७७	१,४३,२५,०००	-	१,१७,५०,०००	१,४१,४०,०००

१.
२.
३.
४.
५.
६.
७.
८.
९.
१०.
११.
१२.
१३.
१४.
१५.
१६.

पुनिवसिटी
२०१८-२०१९

५३

परिशिष्ट ५

वर्ष	वर्ष	अंदाज	वर्ष	पुनर्विहित	अंदाज
	२०१५-२०१६	२०१७-२०१८	३०-६-२०१७	२०१७-२०१८	२०१८-२०१९
	₹. पैसा	₹.	रुपये-पैसे	₹.	₹.
१. कार्यकारी वर्ग वर्ष :					
(अ) पचार वर्ष	२८,४३,७००-०८	६१,५५,०००	११,०७,५१८	३०,००,०००	६०,००,०००
(ब) भौपवारी तथा बीजा मध्यां	४३,३०,७३५-७८	१२,२५,०००	१७,०२,५५६	४५,००,०००	१२,००,०००
(३) वंगामो निमल्लो	१४,५०,४५४-००	१२,००,०००	६,६२,८१३	१५,००,०००	१३,००,०००
२. अविड-ट इंड इणो	-	१०,०००	-	१०,०००	१०,०००
३. पुस्तक मरीडी	-	३,४०,०००	१,५७,०३६	३,५०,०००	३,५०,०००
४. सामयिक ववाजम	३,५४,६५२-००	५,००,०००	५१,२३४	४,००,०००	५,००,०००
५. पुस्तकोपी तथा सामयिकोपी मध्यामधी	४८,०५०-००	३०,०००	-	५०,०००	३०,०००
६. वेमनसामती, मुद्रण सुविधा व वरे	७,८०६-००	३०,०००	६,१६८	३०,०००	३०,०००
७. टपाव वर्ष	१,६६०-००	१०,०००	-	१०,०००	१०,०००
८. इन्टि-जट वर्ष	४६,८३२-००	५०,०००	-	५०,०००	५०,०००
९. इन्टि-जट मरामत	२,६०,६२०-००	१,१०,०००	-	१,५०,०००	१,५०,०००
१०. टेलिफोन वर्ष	२२,८१५-०५	२५,०००	११,१८८	२५,०००	२५,०००
११. वाहन इ-इ	२५,४४०-००	३,००,०००	१,०००	३,००,०००	२,००,०००
१२. प्रोप्युटर वर्ष	१,११,४४६-८६	१,२०,०००	-	१,२०,०००	१,२०,०००
१३. कार्यकारीमोना पुस्तकरी नामा वि...	-	१०,०००	-	१०,०००	१०,०००
१४. वंगामोप वित्तरक प्रवृत्ति	१०,३२,०२३-००	१,५०,०००	-	१,३०,०००	१,५०,०००
१५. मीट्रीरलार्डिजेसन वर्ष	६,६४,७६०-००	१०,००,०००	७,६७०	१०,००,०००	१०,००,०००
१६. जलरत वर्ष	१५,३६०-००	-	-	५,०००	५,०००
इतर वर्ष	१,१५,८७,६३०-७७	१,४३,२५,०००	३७,६०,४२६	१,१०,६०,०००	१,४१,५०,०००

પરિશિષ્ટ ૬

સમાજવિદ્યા ભવન : અંદાજપત્ર-

આવક	આવક ૨૦૧૬-૨૦૧૭	અંદાજ ૨૦૧૭-૨૦૧૮	આવક ૩૦-૬-૨૦૧૭ સુધીની	પુનર્નિર્મિત અંદાજ ૨૦૧૭-૨૦૧૮	અંદાજ ૨૦૧૮-૨૦૧૯	
	રૂ. પૈસા	રૂ.	રૂ.	રૂ.	રૂ.	
૧. શિક્ષણ ફી	૪,૯૨,૬૦૦-૦૦	૩,૨૦,૦૦૦	૧,૩૬,૦૦૦	૩,૨૦,૦૦૦	૩,૨૦,૦૦૦	૧. અ
૨. લાઇબ્રેરી ફીની આવક	૯૩,૯૦૦-૦૦	૧,૦૦,૦૦૦	૩૪,૩૦૦	૭૦,૦૦૦	૧,૦૦,૦૦૦	(૨)
૩. પરચૂરણ આવક	-	૧૦,૦૦૦	-	૫,૦૦૦	૧૦,૦૦૦	(૬)
૪. પરીક્ષા ફીની આવક	૧,૧૬,૮૦૦-૦૦	૧,૬૦,૦૦૦	૬૮,૬૦૦	૧,૬૦,૦૦૦	૧,૬૦,૦૦૦	૨. ઘ
૫. કમ્પ્યુટર ફીની આવક	૧,૨૦,૫૮૦-૦૦	૭૦,૦૦૦	૨૯,૦૦૦	૭૦,૦૦૦	૭૦,૦૦૦	(૧)
૬. એમ.એસ. ડબલ્યુ. એસ. એસ. કોલેજની આવક	-	૪૮,૦૦,૦૦૦	-	૪૮,૦૦,૦૦૦	૪૮,૦૦,૦૦૦	(૧)
કુલ આવક ...	૮,૨૩,૮૮૦-૦૦	૫૪,૬૦,૦૦૦	૨,૬૭,૯૦૦	૫૪,૨૫,૦૦૦	૫૪,૬૦,૦૦૦	

૩. યુ

૩

૩

(

(

(

(

(

(

(

(

(

(

(

(

(

(

(

(

(

(

(

(

(

(

(

(

(

(

(

(

(

(

મુનિસિપલ
૨૦૧૮-૨૦૧૯

પરિશિષ્ટ ૬

વર્ષ	૨૦૧૬-૨૦૧૭	૨૦૧૭-૨૦૧૮	૨૦૧૭-૨૦૧૭	પુનર્નિર્માણ	૨૦૧૮-૨૦૧૯
	૨. પૈસા	૩.	૩. સુધીનો	૩.	૩.
૧. અમાપક ગણ :					
(અ) પગાર ખર્ચ ...	૧,૩૯,૧૩,૭૩૨-૦૦	૨,૦૦,૦૦,૦૦૦	૬૨,૮૩,૬૮૪	૨,૦૦,૦૦,૦૦૦	૨,૦૦,૦૦,૦૦૦
(બ) મોપવારી તથા બીજાં ભથ્થાં ...	૧,૮૪,૪૫,૮૬૬-૬૦	૨,૨૦,૦૦,૦૦૦	૯૧,૭૪,૭૦૭	૨,૨૦,૦૦,૦૦૦	૨,૨૦,૦૦,૦૦૦
૨. અર્થલેવ આધારી વર્ગ :					
(અ) પગાર ખર્ચ ...	૧૧,૩૪,૯૫૧-૦૫	૨૮,૦૦,૦૦૦	૪,૦૨,૧૪૨	૧૦,૦૦,૦૦૦	૨૮,૦૦,૦૦૦
(બ) મોપવારી તથા બીજાં ભથ્થાં ...	૧૬,૬૧,૮૪૪-૫૧	૫,૧૦,૦૦૦	૫,૯૦,૪૬૪	૧૫,૦૦,૦૦૦	૫,૦૦,૦૦૦
(ક) હંગામી નિમણૂકો ...	૭,૩૬,૭૧૫-૦૦	૮,૦૦,૦૦૦	૩,૧૨,૮૬૩	૮,૦૦,૦૦૦	૮,૦૦,૦૦૦
૩. મુલાકાતી અમાપકોને વ્યાખ્યાનો અંગેનાં માનક વેતન તથા મુલાકાતી ભથ્થાં :					
(અ) સ્વાસ્થ્ય વિભાગ ...	-	૧૫,૦૦૦	-	૧૫,૦૦૦	૧૫,૦૦૦
(બ) અર્થશાસ્ત્ર વિભાગ ...	-	૫,૦૦૦	-	૫,૦૦૦	૫,૦૦૦
(ક) સજ્જતા વિભાગ ...	૬,૦૨૭-૦૦	૨૫,૦૦૦	-	૨૫,૦૦૦	૨૫,૦૦૦
(ક) મજૂર કલ્યાણ વિભાગ ...	૭,૨૦૦-૦૦	૩૫,૦૦૦	૬,૮૦૦	૩૫,૦૦૦	૩૫,૦૦૦
(ક) ઉત્તર વિભાગ ...	-	૧૪,૦૦૦	-	૧૫,૦૦૦	૧૫,૦૦૦
૪. માડી તથા ગુણવત્તા શિષ્યવૃત્તિ તથા વિદ્યાર્થીને મદદ વગેરે ...	-	૨૦,૦૦૦	-	૧૦,૦૦૦	૧૦,૦૦૦
૫. ઠગિયર મરમત ...	-	૭૦,૦૦૦	-	૭૦,૦૦૦	૧,૦૦,૦૦૦
૬. લેખ-સામગ્રી તથા મુદ્રણ ...	૧૫,૬૯૦-૦૦	૨૦,૦૦૦	૧,૧૪૦	૨૦,૦૦૦	૨૦,૦૦૦
૭. રૂપાણ ખર્ચ ...	૧૮૪-૦૦	૧,૦૦૦	૯૫	૧,૦૦૦	૧,૦૦૦
૮. કન્ટ્રી-જન્ટ ખર્ચ ...	૧૨,૦૪૩-૦૦	૨૦,૦૦૦	૨,૬૭૯	૨૦,૦૦૦	૨૦,૦૦૦

પરિશિષ્ટ ૭

ગુજરાત

સમાજવિદ્યા ભવન : અંદાજપત્ર-

પુનિર્વા
૨૦૧૮

આવક	આવક ૨૦૧૭-૨૦૧૭	અંદાજ ૨૦૧૭-૨૦૧૮	આવક ૩૦-૬-૨૦૧૭ સુધીની	પુનિર્મિત અંદાજ ૨૦૧૭-૨૦૧૮	અંદાજ ૨૦૧૮-૨૦૧૯	
	રૂ. પેસા	રૂ.	રૂ.	રૂ.	રૂ.	
કુલ ...	૮,૨૩,૮૮૦-૦૦	૫૪,૬૦,૦૦૦	૨,૬૭,૬૦૦	૫૪,૨૫,૦૦૦	૫૪,૬૦,૦૦૦	૯. અ (((((૧૦. ઇ (((((૧૧. ટી ૧૨. અ (((૧૩. મ ૧૪. ઝ ૧૫. ઞ ૧૬. ઘ (((૧૭. ઞ ૧૮. ઈ
કુલ આવક ...	૮,૨૩,૮૮૦-૦૦	૫૪,૬૦,૦૦૦	૨,૬૭,૬૦૦	૫૪,૨૫,૦૦૦	૫૪,૬૦,૦૦૦	
(પાન) ખર્ચની વધારો ...	૩,૫૨,૪૩,૩૦૪-૧૫	૪,૬૦,૩૮,૫૦૦	-	૪,૫૨,૮૮,૫૦૦	૪,૬૨,૬૮,૫૦૦	
કુલ ...	૩,૬૦,૬૭,૧૮૪-૧૫	૫,૧૪,૯૮,૫૦૦	-	૫,૦૭,૧૩,૫૦૦	૫,૧૭,૨૮,૫૦૦	

ગુજરાત
અંદાજપત્ર-
કાજ
-2016
રૂ.
50,000

કુનિવર્તિતી
2016-2016

૧૭

પરિશિષ્ટ 5

ખર્ચ	ખર્ચ 2015-2016		મંદાજ 2016-2016		ખર્ચ 30-6-2016		પુનર્નિર્મિત મંદાજ 2016-2016		મંદાજ 2016-2016	
	રૂ.	પૈસા	રૂ.		રૂ.	પૈસા	રૂ.		રૂ.	
૯. અભ્યાસોત્તર શિક્ષણપૂરક પ્રવૃત્તિઓ :										
(અ) સમાજશાસ્ત્ર વિભાગ	-	-	૧૫,૦૦૦	-	-	-	૧૫,૦૦૦	-	૧૫,૦૦૦	-
(બ) અર્થશાસ્ત્ર વિભાગ	-	-	૨,૦૦૦	-	-	-	૫,૦૦૦	-	૨,૦૦૦	-
(ક) રાજ્યશાસ્ત્ર વિભાગ	૭,૦૦૦-૦૦	-	૧૦,૦૦૦	-	-	-	૧૦,૦૦૦	-	૧૦,૦૦૦	-
(દ) મજૂર કલ્યાણ વિભાગ	૨,૬૮૭-૦૦	-	૧૨,૦૦૦	-	૧૧,૫૩૫	-	૨૦,૦૦૦	-	૧૫,૦૦૦	-
(ઈ) ઇતિહાસ વિભાગ	-	-	૧૫,૦૦૦	-	-	-	૧૫,૦૦૦	-	૧૫,૦૦૦	-
૧૦. સંશોધન પ્રવૃત્તિ :										
(અ) સમાજશાસ્ત્ર વિભાગ	-	-	૧૫,૦૦૦	-	-	-	૧૫,૦૦૦	-	૧૫,૦૦૦	-
(બ) અર્થશાસ્ત્ર વિભાગ	-	-	૧૦,૦૦૦	-	-	-	૧૦,૦૦૦	-	૧૦,૦૦૦	-
(ક) રાજ્યશાસ્ત્ર વિભાગ	-	-	૧૦,૦૦૦	-	-	-	૧૦,૦૦૦	-	૧૦,૦૦૦	-
(દ) મજૂર કલ્યાણ વિભાગ	-	-	૧૦,૦૦૦	-	-	-	૧૦,૦૦૦	-	૧૦,૦૦૦	-
(ઈ) ઇતિહાસ વિભાગ	-	-	૫,૦૦૦	-	-	-	૫,૦૦૦	-	૫,૦૦૦	-
૧૧. ટેલિફોન ખર્ચ	૪૫,૫૦૧-૬૧	-	૬૦,૦૦૦	-	૧૯,૮૦૮	-	૬૦,૦૦૦	-	૬૦,૦૦૦	-
૧૨. અભ્યાસ પ્રવાસો :										
(અ) મજૂર કલ્યાણ વિભાગ	૨૪,૩૧૬-૦૦	-	૩૦,૦૦૦	-	-	-	૪૦,૦૦૦	-	૫૦,૦૦૦	-
(બ) ઇતિહાસ વિભાગ	-	-	૨૦,૦૦૦	-	-	-	૨૦,૦૦૦	-	૨૦,૦૦૦	-
(ક) સમાજશાસ્ત્ર વિભાગ	-	-	૧૦,૦૦૦	-	-	-	૨૦,૦૦૦	-	૨૦,૦૦૦	-
(દ) રાજ્યશાસ્ત્ર વિભાગ	-	-	૧૨,૦૦૦	-	-	-	૧૫,૦૦૦	-	૧૫,૦૦૦	-
૧૩. મહેમાન ખર્ચ	-	-	૨,૪૦૦	-	-	-	૨,૫૦૦	-	૨,૫૦૦	-
૧૪. કોમ્પ્યુટર ચાર્જ	૧૦,૪૨૬-૩૮	-	૬૦,૦૦૦	-	૧૬,૭૦૦	-	૬૦,૦૦૦	-	૬૦,૦૦૦	-
૧૫. સંચાલન ખર્ચ	-	-	૧૦,૦૦૦	-	-	-	૧૦,૦૦૦	-	૧૦,૦૦૦	-
૧૬. પરિસંવાહ, પરિપદો વગેરે :										
(અ) સમાજશાસ્ત્ર વિભાગ	-	-	૧૦,૦૦૦	-	-	-	૧૦,૦૦૦	-	૨૫,૦૦૦	-
(બ) અર્થશાસ્ત્ર વિભાગ	-	-	૫,૦૦૦	-	-	-	૫,૦૦૦	-	૨૫,૦૦૦	-
(ક) રાજ્યશાસ્ત્ર વિભાગ	-	-	૧૦,૦૦૦	-	-	-	૧૦,૦૦૦	-	૨૫,૦૦૦	-
(દ) મજૂર કલ્યાણ વિભાગ	-	-	૧૦,૦૦૦	-	-	-	૧૦,૦૦૦	-	૨૫,૦૦૦	-
(ઈ) ઇતિહાસ વિભાગ	-	-	૧૦,૦૦૦	-	-	-	૧૦,૦૦૦	-	૨૫,૦૦૦	-
૧૭. એન.એસ. કમ્પ્યુ એસ. એફ. એસ.	-	-	૪૮,૦૦,૦૦૦	-	-	-	૪૮,૦૦,૦૦૦	-	૪૮,૦૦,૦૦૦	-
૧૮. જોમ્સ રાખના કેનેડીયન ગ્રેન્ટર	-	-	-	-	-	-	-	-	૧,૦૦,૦૦૦	-
કુલ	૬૫	૩,૬૦,૬૭,૧૮૧-૧૧	૫,૧૨,૯૮,૧૦૦	-	૧,૬૮,૬૩,૩૧૭	-	૫,૦૭,૧૩,૫૦૦	-	૫,૧૭,૨૮,૫૦૦	-

૩૦
૩૦
૩૦

પરિશિષ્ટ ૩

ભાષા-સાહિત્ય ભવન : અંદાજપત્ર-

આવક	આવક ૨૦૧૬--૨૦૧૭	અંદાજ ૨૦૧૭--૨૦૧૮	આવક ૩૦--૬--૨૦૧૭ સુધીની	પુનર્નિર્મિત અંદાજ ૨૦૧૭--૨૦૧૮	અંદાજ ૨૦૧૮--૨૦૧૯	ક્રમ
	રૂ. પૈસા	રૂ.	રૂ.	રૂ.	રૂ.	
૧. સિવસા થી	૮૭,૪૦૦-૦૦	૨,૦૦,૦૦૦	-	૧,૪૦,૦૦૦	૨,૦૦,૦૦૦	૧.
૨. પરચુરણ આવક	-	૧૦,૦૦૦	-	૧૦,૦૦૦	૧૦,૦૦૦	૨.
૩. સાઇબેરી ફોની આવક	૨૮,૮૦૦-૦૦	૬૦,૦૦૦	-	૨૧,૦૦૦	૬૦,૦૦૦	૩.
૪. જરીલા ફોની આવક	૫૭,૬૦૦-૦૦	૧,૨૦,૦૦૦	-	૬૦,૦૦૦	૧,૨૦,૦૦૦	૪.
૫. કમ્પ્યુટર કાગળ આવક	-	૧૦,૦૦૦	-	૧૦,૦૦૦	૧૦,૦૦૦	૫.
૬. ડિ-ઈ ઇથોગ ડિપ્લોમા પાઠ્યક્રમ	-	-	-	-	૩,૦૦,૦૦૦	૬.
						૭.
						૮.
						૯.
						૧૦.
						૧૧.
						૧૨.
						૧૩.
						૧૪.
						૧૫.
						૧૬.
						૧૭.
						૧૮.
						૧૯.
કુલ આવક	૧,૭૩,૮૦૦-૦૦	૪,૦૦,૦૦૦	-	૨,૭૧,૦૦૦	૪,૦૦,૦૦૦	
(આવ) ખર્ચનો વધારો	૨,૬૮,૫૬,૮૪૭-૯૧	૩,૨૪,૩૦,૦૦૦	-	૨,૬૮,૩૬,૦૦૦	૩,૨૪,૧૩,૦૦૦	
કુલ	૨,૭૦,૩૦,૬૪૭-૯૧	૩,૨૮,૩૦,૦૦૦	-	૩,૦૧,૪૮,૦૦૦	૩,૩૧,૧૩,૦૦૦	

ગુજરાત
સાંસ્કૃતિક

૨૦૧૬

૨૦૧૬

૦,૦૦૦

૦,૦૦૦

૦,૦૦૦

૦,૦૦૦

૦,૦૦૦

૦,૦૦૦

૦,૦૦૦

૦,૦૦૦

૦,૦૦૦

૦,૦૦૦

૦,૦૦૦

૦,૦૦૦

૦,૦૦૦

૦,૦૦૦

૦,૦૦૦

૦,૦૦૦

૦,૦૦૦

૦,૦૦૦

૦,૦૦૦

૦,૦૦૦

૦,૦૦૦

૦,૦૦૦

૦,૦૦૦

૦,૦૦૦

ગુનિવર્સિટી
૨૦૧૬-૨૦૧૯

પરિશિષ્ટ ૩

ખર્ચ	ખર્ચ	અંદાજ	ખર્ચ	પુનર્વિનિ	અંદાજ
	૨૦૧૬-૨૦૧૭	૨૦૧૭-૨૦૧૮	૨૦-૯-૨૦૧૭	૨૦૧૭-૨૦૧૮	૨૦૧૬-૨૦૧૯
	રૂ. પૈસા	રૂ.	સુધી-પૈ	રૂ.	રૂ.
૧. અભ્યાસક્રમ :					
(અ) પગાર ખર્ચ ...	૧,૧૬,૭૭,૧૦૬-૩૧	૧,૧૦,૦૦,૦૦૦	૫૪,૨૩,૨૮૦	૧,૨૫,૦૦,૦૦૦	૧,૧૦,૦૦,૦૦૦
(બ) મૌલિકારી તથા બીજાં ભથ્થાં ...	૧,૩૯,૦૩,૩૬૪-૨૦	૧,૨૫,૦૦,૦૦૦	૭૨,૫૪,૩૦૬	૧,૫૫,૦૦,૦૦૦	૧,૫૫,૦૦,૦૦૦
૨. કાર્યાલય કર્મચારી વર્ગ :					
(અ) પગાર ખર્ચ ...	૪,૨૬,૮૦૦-૦૦	૧૩,૭૦,૦૦૦	૨,૧૧,૪૨૮	૬,૦૦,૦૦૦	૧૩,૦૦,૦૦૦
(બ) મૌલિકારી તથા બીજાં ભથ્થાં ...	૬,૨૮,૭૫૨-૦૦	૧,૮૫,૦૦૦	૩,૧૨,૩૯૩	૭,૫૦,૦૦૦	૨,૦૦,૦૦૦
(ક) હવાળાની વિમલુકો	૧,૮૩,૨૭૪-૦૦	૩,૦૦,૦૦૦	૧,૨૨,૭૯૬	૩,૦૦,૦૦૦	૩,૦૦,૦૦૦
૩. પ્રોવિડન્ટ ફંડ ફળો	-	-	-	-	-
૪. મુલાકાતી પ્રાધ્યાપકોની આભ્યાસી અંગેનાં માનદ વેતન તથા મુલાકાતી ભથ્થાં	૧,૦૧,૪૫૦-૦૦	૨,૦૦,૦૦૦	૬૩,૭૫૦	૧,૧૦,૦૦૦	૨,૦૦,૦૦૦
૫. જાડી તથા સિખવૃત્તિ	-	૧૨,૦૦૦	-	૧૦,૦૦૦	૧૦,૦૦૦
૬. કમિંગર મરાચત	-	૪૦,૦૦૦	-	૧૦,૦૦૦	૨૦,૦૦૦
૭. સેમનાસાધારી તથા મુલ્યા	૧૧,૯૩૪-૦૦	૨૦,૦૦૦	૫૨૫	૧૫,૦૦૦	૧૫,૦૦૦
૮. ટપાલ ખર્ચ	૨,૦૦૦-૦૦	૫,૦૦૦	-	૫,૦૦૦	૫,૦૦૦
૯. પ્રિન્ટિંગ-ટ ખર્ચ	૭,૧૦૧-૦૦	૨૫,૦૦૦	-	૧૫,૦૦૦	૨૦,૦૦૦
૧૦. જાહેરખર્ચ ખર્ચ	-	-	-	-	-
૧૧. અભ્યાસોત્તર શિક્ષણપુસ્તક પ્રવૃત્તિઓ	-	૧૦,૦૦૦	-	૧૦,૦૦૦	૧૦,૦૦૦
૧૨. પરીસંવાદ, પરિપત્રો વગેરે	૨૫,૦૦૦-૦૦	૩૫,૦૦૦	૧,૨૦,૦૦૦	૧,૬૦,૦૦૦	૧,૪૦,૦૦૦
૧૩. સંશોધન પ્રવૃત્તિઓ	-	૨૦,૦૦૦	-	૧૦,૦૦૦	૧૦,૦૦૦
૧૪. ટેલિફોન ખર્ચ	-	૨૦,૦૦૦	-	૧૦,૦૦૦	૧૦,૦૦૦
૧૫. મહેમાન ખર્ચ	-	૫,૦૦૦	-	૫,૦૦૦	૫,૦૦૦
૧૬. કોમ્પ્યુટર ચાર્જસ	૧૩,૮૬૬-૦૦	૩૦,૦૦૦	૬૦૦	૧૫,૦૦૦	૧૫,૦૦૦
૧૭. સંપાદનખર્ચ ખર્ચ	-	૩,૦૦૦	-	૩,૦૦૦	૩,૦૦૦
૧૮. અભ્યાસ પ્રવાસ ખર્ચ	૫૦,૦૦૦-૦૦	૫૦,૦૦૦	-	૫૦,૦૦૦	૫૦,૦૦૦
૧૯. સિ-ડી ઉચ્ચોગ શિલ્પોના પદ્ધતિ	-	-	-	-	૩,૦૦,૦૦૦
કુલ	૨,૭૦,૩૦,૬૧૦-૯૧	૩,૨૮,૩૦,૦૦૦	૧,૩૬,૦૯,૦૮૮	૩,૦૧,૪૮,૦૦૦	૩,૩૧,૧૩,૦૦૦

આવક	આવક ૨૦૧૭-૨૦૧૭	અંદાજ ૨૦૧૭-૨૦૧૮	આવક ૩૦ ૯-૨૦૧૭ મુખી-૧	પુનર્વિધિત અંદાજ ૨૦૧૭-૨૦૧૮	અંદાજ ૨૦૧૮-૨૦૧૯	
	રૂ. પૈસા	રૂ.	રૂ.	રૂ.	રૂ.	
૧. સિલસ બી	૧,૧૦,૩૬૦-૦૦	૧,૨૦,૦૦૦	૧,૦૪,૦૦૦	૨,૧૦,૦૦૦	૧,૧૦,૦૦૦	૧.
૨. લાઇબ્રેરી ફી-ની આવક	૩૯,૬૦૦-૦૦	૫૦,૦૦૦	૬૩,૨૦૦	૧,૨૦,૦૦૦	૩૫,૦૦૦	૧
૩. પરચુરવા આવક	-	૧૦,૦૦૦	૨,૨૦૦	૧૦,૦૦૦	૧૦,૦૦૦	૨.
૪. પરીક્ષા ફી-ની આવક	૪૪,૮૦૦-૦૦	૮૫,૦૦૦	૪૮,૪૦૦	૮૫,૦૦૦	૮૫,૦૦૦	
૫. પી.એ. ડીપોઝિટ ઈન્ડ કેન્ડી-સીડ સાપ્લોડેવેલ	-	૩,૮૦,૦૦૦	-	૩,૮૦,૦૦૦	૩,૮૦,૦૦૦	
૬. કોમ્પ્યુટર ફી-ની આવક	૬૩,૦૦૦-૦૦	૧,૨૦,૦૦૦	૭૩,૦૦૦	૧,૧૦,૦૦૦	૧,૨૦,૦૦૦	૩.
						૪.
						૫.
						૬.
						૭.
						૮.
						૯.
						૧૦
						૧૧
						૧૨
						૧૩
						૧૪
						૧૫
						૧૬
						૧૭
						૧૮
						૧૯
						૨૦
						૨૧
						૨૨
						૨૩
						૨૪
						૨૫
						૨૬
						૨૭
						૨૮
						૨૯
						૩૦
કુલ આવક	૨,૯૮,૦૬૦-૦૦	૭,૬૫,૦૦૦	૨,૯૦,૮૦૦	૯,૮૫,૦૦૦	૮,૨૦,૦૦૦	
(પાલ) પર્મ-ની વધારો	૧,૮૭,૫૭,૧૨૭-૭૫	૨,૨૩,૦૬,૦૦૦	-	૨,૨૦,૮૧,૦૦૦	૨,૨૬,૫૯,૦૦૦	
કુલ	૧,૮૬,૫૫,૨૧૭-૭૫	૨,૩૦,૭૧,૦૦૦	-	૨,૩૦,૭૬,૦૦૦	૨,૩૪,૭૯,૦૦૦	

ગુજરાત
મંદિરાવર-
૧૪
૨૦૧૯

યુનિવર્સિટી
૨૦૧૮-૨૦૧૯

પરિશિષ્ટ ૮

પર્યા	પર્યા	અંદાજ	પર્યા	પુનર્વિનિ અંદાજ	અંદાજ
	૨૦૧૬-૨૦૧૭	૨૦૧૭-૨૦૧૮	૨૦-૯-૨૦૧૭	૨૦૧૭-૨૦૧૮	૨૦૧૮-૨૦૧૯
	રૂ. લાખ	રૂ.	સુધીનો રૂ.	રૂ.	રૂ.
૦,૦૦૦	૧. સભ્યપદગણ :				
૧,૦૦૦	(અ) ધગાર ખર્ચ ...	૭૪,૬૨,૩૦૮-૦૦	૯૮,૦૦,૦૦૦	૫૦,૧૫,૮૨૪	૧,૦૦,૦૦,૦૦૦
૦,૦૦૦	(બ) મોંઘવારી તથા બીજાં ભથ્થાં ...	૯૯,૧૮,૭૭૫-૦૦	૧,૧૦,૦૦,૦૦૦	૫૪,૯૯,૦૧૪	૧,૧૦,૦૦,૦૦૦
૫,૦૦૦	૨. કાર્યાલય કાર્યવાહી ખર્ચ :				
૫,૦૦૦	(અ) ધગાર ખર્ચ ...	૨,૮૭,૭૨૪-૬૭	૧૦,૦૦,૦૦૦	૭૧,૨૮૦	૧૦,૦૦,૦૦૦
૩,૦૦૦	(બ) મોંઘવારી તથા બીજાં ભથ્થાં ...	૪,૩૭,૦૬૪-૨૬	૧,૫૦,૦૦૦	૧,૦૯,૪૧૬	૧,૪૦,૦૦૦
૧,૦૦૦	(ક) અંગણી વિષયકો ...	૫,૪૦,૨૦૬-૦૦	૪,૦૦,૦૦૦	૩,૩૪,૭૬૧	૫,૦૦,૦૦૦
	૩. પુસ્તાકાલી પ્રાથમિકકોને વ્યાજનાનો અંગેનાં માનદ વેતન તથા કુસાકરી ભથ્થાં		૧,૦૦,૦૦૦	૪૨,૭૫૦	૧,૦૦,૦૦૦
	૪. પાકી તથા ગુણવત્તા પ્રાપ્તિ		૮,૦૦૦		૮,૦૦૦
	૫. પ્રમોગસાથા ખર્ચ તથા કસોટી સામગ્રી		૧૫,૦૦૦		૧૫,૦૦૦
	૬. ફર્નિચર પરખત		૨૫,૦૦૦		૨૫,૦૦૦
	૭. લેખનસામગ્રી અને પુસ્તક	૧,૪૬૩-૦૦	૧૨,૦૦૦	૧,૬૩૬	૧૨,૦૦૦
	૮. ટપાલ ખર્ચ		૧,૦૦૦		૧,૦૦૦
	૯. પ્રિન્ટિંગ-પ્રેસ ખર્ચ	૩,૩૨૩-૦૦	૨૦,૦૦૦	૧,૨૬૪	૨૦,૦૦૦
	૧૦. જીએરખબર ખર્ચ				૫,૦૦૦
	૧૧. અભ્યાસેતર વિશ્વવિદ્યાલય પ્રવૃત્તિ		૧૨,૦૦૦		૧૨,૦૦૦
	૧૨. પરિસંવાદ, પરિપક્ષે અંગે		૪૫,૦૦૦	૧૫,૦૦૦	૪૫,૦૦૦
	૧૩. સંશોધન પ્રવૃત્તિઓ		૧૨,૦૦૦		૧૫,૦૦૦
	૧૪. ટેલિફોન ખર્ચ	૩,૬૩૩-૦૦	૩૦,૦૦૦	૫,૮૪૪	૩૦,૦૦૦
	૧૫. કોમ્પ્યુટર ચાર્જીસ	૪,૬૩૦-૮૨	૫૦,૦૦૦	૬,૦૦૦	૫૦,૦૦૦
	૧૬. અપાલપનું ખર્ચ		૧,૦૦૦		૫,૦૦૦
	૧૭. મહેમાન ખર્ચ		૩,૦૦૦		૩,૦૦૦
	૧૮. બીજાં વિષયોના ઈન સેવિસેસો		૩,૮૦,૦૦૦		૩,૮૦,૦૦૦
	કુલ ખર્ચ ...	૧,૮૬,૧૫,૨૧૭-૭૫	૨,૩૦,૭૧,૦૦૦	૧,૧૧,૦૩,૦૮૯	૨,૩૦,૭૬,૦૦૦

101010

પરિશિષ્ટ ૯

વિજ્ઞાન વિદ્યાભવન : અંદાજનું-

આવક	આવક	અંદાજ	આવક	પુનર્નિર્ધારિત	અંદાજ
	૨૦૧૬-૨૦૧૭	૨૦૧૭-૨૦૧૮	૨૦-૯-૨૦૧૭	૨૦૧૭-૨૦૧૮	૨૦૧૮-૨૦૧૯
	રૂ. પૈસા	રૂ.	રૂપિયાની	રૂ.	રૂ.
૧. શિવશ કી	૧૬,૨૬,૫૧૧-૦૦	૩૧,૦૦,૦૦૦	૩૨,૯૭,૭૪૫	૭૦,૦૦,૦૦૦	૩૧,૦૦,૦૦૦
૨. લાઇબ્રેરી કી-લી આવક	૧,૯૧,૦૦૦-૦૦	૩,૦૦,૦૦૦	૫૧,૨૦૦	૨,૫૦,૦૦૦	૨,૫૦,૦૦૦
૩. પ્રયોગશાળા કી-લી આવક	૨૩,૪૦,૦૦૦-૦૦	૩૦,૦૦,૦૦૦	૬,૧૪,૪૦૦	૩૦,૦૦,૦૦૦	૩૦,૦૦,૦૦૦
૪. પરચૂરણ આવક	૧,૧૯,૫૦૦-૦૦	૫૦,૦૦૦	૬,૯૫૦	૫૦,૦૦૦	૧,૦૦,૦૦૦
૫. વક્રીકોપની આવક	-	-	-	-	-
૬. જરીલા કી-લી આવક	૯,૭૧,૦૦૦-૦૦	૧૨,૦૦,૦૦૦	૨,૫૬,૦૦૦	૨૦,૦૦,૦૦૦	૨૦,૦૦,૦૦૦
૭. એ-બીએસ એન્ટી ટી. એન્ડ પોબલિક કી-લી આવક	-	૭૫,૦૦,૦૦૦	-	૬૦,૦૦,૦૦૦	૭૦,૦૦,૦૦૦
૮. ક્લોનિંગ રીસર્ચ	-	૧૦,૦૦,૦૦૦	-	૧૦,૦૦,૦૦૦	૧૦,૦૦,૦૦૦
૯. કોરે-સીક સાધન	-	૧૭,૫૮,૦૦૦	-	૧૭,૫૮,૦૦૦	૧૭,૫૮,૦૦૦
૧૦. પી.એ. ડીપોઝિટ ઈન કમ્પો ઈ-કમ્પોઝિટ	-	૧,૫૦,૦૦૦	-	૧,૫૦,૦૦૦	૧,૫૦,૦૦૦
૧૧. બાયોટેક-નોલોજી	૩,૦૦,૦૦૦-૦૦	૧૮,૦૦,૦૦૦	-	૧૮,૦૦,૦૦૦	૧૮,૦૦,૦૦૦
૧૨. ક્લાયમેન્ટ મેન્જ	-	૧,૦૦,૦૦૦	-	૧૦,૦૦,૦૦૦	૧૦,૦૦,૦૦૦
૧૩. બાયોઈન્ફરમેટીક્સ	-	૫,૦૦,૦૦૦	-	૧૦,૦૦,૦૦૦	૧૦,૦૦,૦૦૦
૧૪. બી.એમ.ટી.સી.	-	૧૨,૦૦,૦૦૦	-	૧૨,૦૦,૦૦૦	૧૨,૦૦,૦૦૦
૧૫. ઘુમન જીનેટીક્સ	-	૮,૦૦,૦૦૦	-	૮,૦૦,૦૦૦	૮,૦૦,૦૦૦
૧૬. ફૂડ સાધન એન્ડ ન્યુટ્રીશન	-	૧૧,૨૦,૦૦૦	-	૧૪,૦૦,૦૦૦	૧૦,૦૦,૦૦૦
૧૭. રેન્જો મોડિફિકેશન એમ કી	૫,૦૦૦-૦૦	-	૧૦,૦૦૦	૧૦,૦૦૦	૧૦,૦૦૦
કુલ	૩૫,૬૧,૦૧૧-૦૦	૨,૪૩,૭૮,૦૦૦	૪૨,૩૬,૨૯૧	૨,૮૪,૧૮,૦૦૦	૨,૫૫,૬૮,૦૦૦

युनिवर्सिटी
2016-2017

परिशिष्ट ६

वर्ष	वर्ष	वर्ष	वर्ष	युनिवर्सिटी	वर्ष
	2015-2016	2016-2017	2016-2017	2016-2017	2016-2017
	₹. पैसा	₹.	₹.	₹.	₹.
1. अभ्यासक्रम :					
(अ) पठार वर्ष	४,०४,८३,६४८-६८	६,२५,००,०००	९,६२,६३,६३५	४,२५,००,०००	५,००,००,०००
(ब) प्रोपेगण्डा तथा बीएच नव्यां	४,८०,३३,५६८-१६	६,५०,००,०००	२,३३,८८,६६०	५,५०,००,०००	६,००,००,०००
२. अर्थात् अर्थव्यवस्था :					
(अ) पठार वर्ष	३३,५६,६१४-२५	२,५४,००,०००	३६,५२,४३५	१,००,००,०००	२,५०,००,०००
(ब) प्रोपेगण्डा तथा बीएच नव्यां	१,१५,८३,३१९-८४	३३,६०,०००	५४,६८,९८६	१,४०,००,०००	३३,००,०००
(६) संयोजी निपटूरी	१४,५८,४९३-००	१४,००,०००	१६,६३,८२३	३६,००,०००	१५,००,०००
३. प्रोपेगण्डा वरिष्ठ छात्र	-	१५,०००	-	१५,०००	१५,०००
४. पुस्तकालय प्रकल्पाने व्याख्यात अर्थ					
पाठक वेतन तथा मुद्रांकन नव्यां	३५,६००-००	१,००,०००	४८,३५०	१,००,०००	१,००,०००
५. भाडी तथा गुणवत्ता शिक्षणवृत्ति					
तथा स्टाडीपेन्ड	-	१,००,०००	-	१,००,०००	१,००,०००
६. वैज्ञानिक साधनसामग्री :	-	२५,०००	-	२५,०००	२५,०००
७. प्रयोगशाळा वर्ष तथा रसायन :					
(१) रसायन विभाग	२६,९३,६६०-६३	२५,००,०००	६,६६,३६४	२६,००,०००	३०,००,०००
(२) वनस्पति विभाग	२,६६,००६-६६	३,५०,०००	२,८८,८०२	१,५०,०००	५,५०,०००
(३) प्राणीशास्त्र विभाग	५,३३,०५६-२८	३,५०,०००	५५,३३६	३,५०,०००	६,००,०००
(४) पदार्थ विभाग	६८,६४१-००	४,००,०००	५३,६५८	१,००,०००	४,००,०००
(५) कीटाणु विभाग	२,३३,४०२-३४	४,५०,०००	२,२३,६५०	४,५०,०००	५,५०,०००
(६) गणित विभाग	-	२०,०००	-	२०,०००	२५,०००
(७) आंकडाशास्त्र विभाग	-	२०,०००	-	२०,०००	२०,०००
(८) भूगोल विभाग	५८६-४५	२०,०००	-	५०,०००	१,००,०००
(९) सेन्ट्रल लेब.	-	५,०००	-	५,०००	५,०००
(१०) वार्षिक साधन-स कोर्स	१,२३,०६६-६८	३,५०,०००	५३,३४३	३,००,०००	४,२५,०००
८. इन्फ्रस्ट्रक्चर मरामत :					
(१) रसायन विभाग	१,०५,३५०-००	१,००,०००	३,८३०	१,००,०००	१,००,०००
(२) वनस्पति विभाग	५,६४०-००	५०,०००	२,२००	५०,०००	५०,०००
(३) प्राणीशास्त्र विभाग	३९,६३५-००	५०,०००	२५,६००	१,००,०००	१,००,०००
(४) पदार्थ विभाग	-	५०,०००	२०,०००	५०,०००	५०,०००
(५) कीटाणु विभाग	१०,३००-००	३०,०००	५४,१२०	१,००,०००	६०,०००
(६) गणित विभाग	१०,३५०-००	३०,०००	१६,३०६	५०,०००	५०,०००
(७) आंकडाशास्त्र विभाग	१,५००-००	१५,०००	१,३२०	२०,०००	४०,०००
(८) भूगोल विभाग	३,८५०-००	१०,०००	१९,८००	२०,०००	५०,०००
(९) सेन्ट्रल लेब.	-	१०,०००	-	१,०००	१,०००
(१०) वार्षिक-साधन-स कोर्स	३,६५०-००	१२,०००	१,१५०	१५,०००	२०,०००

પરિશિષ્ટ ૯

વિજ્ઞાન વિભાગનું : અંદાજપત્ર-

આવક	અવક	અંદાજ	આવક	પુનર્વિધિ	અંદાજ
	૨૦૧૬-૨૦૧૭	૨૦૧૭-૨૦૧૮	૩૦-૬-૨૦૧૭	૨૦૧૭-૨૦૧૮	૨૦૧૮-૨૦૧૯
	રૂ. પૈસા	રૂ.	રૂપિયાની	રૂ.	રૂ.
કુલ ...	૫૨,૬૧,૦૧૪-૦૦	૨,૪૩,૭૮,૦૦૦	૪૨,૩૬,૨૯૧	૨,૮૪,૧૮,૦૦૦	૨,૫૫,૬૮,૦૦૦
કુલ ...	૫૫,૬૧,૦૧૪-૦૦	૨,૪૩,૭૮,૦૦૦	૪૨,૩૬,૨૯૧	૨,૮૪,૧૮,૦૦૦	૨,૫૫,૬૮,૦૦૦

पुनर्वसिद्धी
२०१८-२०१९

परिशिष्ट ९

पर्य	पर्य	अंश	पर्य	पुनर्वसित	अंश
	२०१५-२०१७	२०१७-२०१८	३०-६-२०१७	२०१७-२०१८	२०१८-२०१९
	₹. पैसा	₹.	सुपी-पै	₹.	₹.
९. वेधनाभ्यासवी तथा मुद्रण	२,०३,९७१-००	५०,०००	४६१	५०,०००	५०,०००
१०. टपाल पर्य	१,७४६-००	२०,०००	-	१०,०००	१०,०००
११. कन्टि-व-ट पर्य	१,९७,६००-००	१,५०,०००	३०,३७४	१,५०,०००	१,५०,०००
१२. जलसंचयन पर्य	४०,४१६-००	१,५०,०००	-	१,००,०००	१,००,०००
१३. अन्त्यासंलग्न शिक्षण पुस्तक प्रवृत्तियाँ :					
(१) रसायन विभाग	-	५,०००	२६,०४२	५०,०००	५०,०००
(२) वनस्पति विभाग	-	५,०००	-	५,०००	५,०००
(३) प्राणीशास्त्र विभाग	-	५,०००	-	५,०००	५,०००
(४) पदार्थ विभाग	-	५,०००	-	५,०००	५,०००
(५) क्रीडासु विभाग	-	५,०००	-	५,०००	५,०००
(६) गणित विभाग	-	५,०००	-	५,०००	५,०००
(७) आंकडाशास्त्र विभाग	-	५,०००	-	५,०००	५,०००
(८) लुगोण विभाग	-	५,०००	-	५,०००	५,०००
(९) से-ट्रल वेध.	-	-	-	-	-
(१०) वाडक-साय-स	-	५,०००	-	५,०००	५,०००
१४. परिसंवाह-परिपक्षी वर्गदे :					
(१) रसायन विभाग	२,०००-००	१०,०००	-	५,०००	५,०००
(२) वनस्पति विभाग	-	५,०००	-	५,०००	५,०००
(३) प्राणीशास्त्र विभाग	-	५,०००	-	५,०००	५,०००
(४) पदार्थ विभाग	-	५,०००	-	५,०००	५,०००
(५) क्रीडासु विभाग	-	५,०००	१५,२७५	२०,०००	५,०००
(६) गणित विभाग	-	५,०००	-	५,०००	५,०००
(७) आंकडाशास्त्र विभाग	-	१०,०००	-	१०,०००	१०,०००
(८) लुगोण विभाग	-	५,०००	-	५,०००	५,०००
(९) से-ट्रल वेध.	-	-	-	५,०००	५,०००
(१०) वाडक-साय-स	-	१०,०००	-	१०,०००	१०,०००

परिशिष्ट ८

विज्ञान विभागवत : अंदाजपत्र

आय	आय २०१९-२०२०	आय २०१०-२०१८	आय ३०-६-२०१३ सुपी-६	पुनर्निर्दिष्ट आय २०१०-२०१८	आय २०१८-२०१९
	₹. पैसा	₹.	₹.	₹.	₹.
३९ ...	५५,५९,०१५-००	२,४३,७८,०००	४२,३९,२६५	२,८४,९८,०००	२,५५,९८,०००
३९ ...	५५,५९,०१५-००	२,४३,७८,०००	४२,३९,२६५	२,८४,९८,०००	२,५५,९८,०००

युनिवर्सिटी
२०१८-२०१९

५४

परिशिष्ट ६

धर्म	धर्म २०१५-२०१७		अंश २०१७-२०१८		धर्म २०-६-२०१७ सुपीने		पुनर्निर्मित अंश २०१७-२०१८		अंश २०१८-२०१९	
	₹.	₹.	₹.	₹.	₹.	₹.	₹.	₹.	₹.	₹.
१५. संशोधन प्रवृत्ति :										
(१) रसायन विभाग	१,२१,०४०-००	२,००,०००					२,००,०००		२,००,०००	
(२) वनस्पति विभाग	-	२०,०००					२०,०००		२०,०००	
(३) प्राणीशास्त्र विभाग	-	२०,०००					२०,०००		२०,०००	
(४) पदार्थ विभाग	-	२०,०००					२०,०००		२०,०००	
(५) कीटाणु विभाग	-	२०,०००					२०,०००		२०,०००	
(६) गणितशास्त्र विभाग	-	१०,०००					१०,०००		१०,०००	
(७) आंकडाशास्त्र विभाग	-	१०,०००					१०,०००		१०,०००	
(८) भूगोल विभाग	-	१०,०००					१०,०००		१०,०००	
(९) सेन्ट्रल डेप.	-	-					-		-	
१६. टेक्नोलॉजी धर्म	१,०४,३६९-००	२,००,०००			६६,०४०		२,००,०००		२,००,०००	
१७. आभ्यास प्रवासो :										
(१) रसायन विभाग	१०,०००-००	१०,०००					१०,०००		१०,०००	
(२) वनस्पति विभाग	-	१,००,०००					१,००,०००		१,००,०००	
(३) प्राणीशास्त्र विभाग	६,९८६-००	१०,०००					१०,०००		१०,०००	
(४) पदार्थ विभाग	-	१०,०००					१०,०००		१०,०००	
(५) कीटाणु विभाग	५,८८०-००	३०,०००					३०,०००		३०,०००	
(६) गणित विभाग	-	५,०००					५,०००		५,०००	
(७) आंकडाशास्त्र विभाग	-	१५,०००					१५,०००		१५,०००	
(८) भूगोल विभाग	३०,०००-००	३०,०००					५०,०००		५०,०००	
(९) वार्षिक सत्र-रू. डेर्स	-	१०,०००					१०,०००		१०,०००	
१८. वनस्पतिविषयक ग्राज	३,००,०००-००	१,५०,०००					१,५०,०००		१,५०,०००	
१९. वर्कशोप धर्म	६३,७९३-६८	२,००,०००					२,००,०००		२,००,०००	
२०. मटेरियल धर्म	-	५,०००					५,०००		५,०००	

પરિશિષ્ટ ૯

વિજ્ઞાન વિદ્યાભવન : અંદાજપત્ર-

આવક	આવક ૨૦૧૬-૨૦૧૭ રૂ. પૈસા	અંદાજ ૨૦૧૭-૨૦૧૮ રૂ.	આવક ૩૦-૯-૨૦૧૭ સુધીની રૂ.	પુનર્નિર્મિત અંદાજ ૨૦૧૭-૨૦૧૮ રૂ.	અંદાજ ૨૦૧૮-૨૦૧૯ રૂ.
કુલ ...	૫૫,૬૧,૦૧૫-૦૦	૨,૪૩,૭૮,૦૦૦	૪૨,૩૬,૨૯૫	૨,૪૯,૬૮,૦૦૦	૨,૫૫,૬૮,૦૦૦
કુલ આવક ...	૫૫,૬૧,૦૧૫-૦૦	૨,૪૩,૭૮,૦૦૦	૪૨,૩૬,૨૯૫	૨,૮૪,૧૮,૦૦૦	૨,૫૫,૬૮,૦૦૦
(ખામ) ખર્ચની વધારો ...	૧૧,૨૯,૨૫,૨૨૬-૩૯	૧૫,૦૬,૧૦,૦૦૦	-	૧૦,૧૯,૩૧,૦૦૦	૧૩,૩૮,૪૧,૦૦૦
કુલ ...	૧૧,૮૮,૮૬,૨૪૧-૩૯	૧૭,૪૯,૮૮,૦૦૦	-	૧૩,૦૩,૪૯,૦૦૦	૧૫,૯૪,૦૯,૦૦૦

ધુનિવહિટી
૨૦૧૮-૨૦૧૯

પરિશિષ્ટ ૯

ખર્ચ	ખર્ચ	મંદાય	ખર્ચ	ધુનિવહિટ	મંદાય
	૨૦૧૬-૨૦૧૭	૨૦૧૭-૨૦૧૮	૩૦-૯-૨૦૧૭	મંદાય ૨૦૧૭-૨૦૧૮	૨૦૧૮-૨૦૧૯
	રૂ. પૈસા	રૂ.	રૂ.	રૂ.	રૂ.
૨૧. અંશકવનું ખર્ચ	-	૧૦,૦૦૦	-	૧૦,૦૦૦	૧૦,૦૦૦
૨૨. પ્રાણીરક્ષાકર ખર્ચ	-	૧૦,૦૦૦	-	૧૦,૦૦૦	૧૦,૦૦૦
૨૩. એનવાયરમેન્ટલ સાયન્સ કોર્સ	૨,૬૮,૩૬૮-૦૦	૩,૫૦,૦૦૦	-	૮,૬૫,૦૦૦	૮,૬૫,૦૦૦
૨૪. મોન્યુરર ખર્ચ :					
(૧) ભૂગોળ વિભાગ	૨૧,૩૦૬-૪૦	૩૦,૦૦૦	-	૩૦,૦૦૦	૩૦,૦૦૦
(૨) ઇતિહાસ વિભાગ	૧૨,૮૧૨-૪૪	૪૦,૦૦૦	-	૪૦,૦૦૦	૪૦,૦૦૦
(૩) આંકડાશાસ્ત્ર વિભાગ	૮,૮૮૧-૬૨	૮૦,૦૦૦	૩૫૦	૧૦,૦૦૦	૧,૦૦,૦૦૦
(૪) પદ્ધતિ વિભાગ	૨૪,૫૫૧-૨૨	૧,૦૦,૦૦૦	૪૮૦	૧૦,૦૦૦	૧,૫૦,૦૦૦
(૫) રસાયણ વિભાગ	૧,૦૩,૮૩૬-૨૬	૧,૦૦,૦૦૦	-	૧,૦૦,૦૦૦	૨,૦૦,૦૦૦
(૬) પ્રાણીશાસ્ત્ર વિભાગ	૮૨,૧૬૯-૧૦	૧,૦૦,૦૦૦	૩,૪૨૫	૫૦,૦૦૦	૧,૦૦,૦૦૦
(૭) વનસ્પતિ વિભાગ	૮૬,૨૪૯-૮૪	૧,૦૦,૦૦૦	૩૭,૯૦૦	૧,૦૦,૦૦૦	૨,૫૦,૦૦૦
(૮) સેન્ટ્રલ લેબ.	-	૨૦,૦૦૦	-	૨૦,૦૦૦	૨૦,૦૦૦
(૯) કીટાનુ વિભાગ	૧૨,૦૮૩-૮૨	૧,૦૦,૦૦૦	-	૫૦,૦૦૦	૧,૦૦,૦૦૦
(૧૦) લાઇફ સાયન્સ કોર્સ	૩,૦૨૪-૮૪	૧,૦૦,૦૦૦	-	૫૦,૦૦૦	૧,૦૦,૦૦૦
(૧૧) વર્કશોપ	૨૦,૮૭૮-૨૦	૧,૦૦૦	-	૫,૦૦૦	૧,૦૦૦
૨૫. એમ.એસ.સી. બાયોટેકનોલોજી	૬૮,૭૯૭-૯૨	૩,૫૦,૦૦૦	૨૦,૫૧૬	૩,૫૦,૦૦૦	૩,૫૦,૦૦૦
૨૬. પી.જી. ડિપ્લોમા ઈન એસ સાયન્સ...	-	-	-	-	-
૨૭. એનિમેશન, આઈ.ટી. મોબાઈલ	૩૨,૪૩,૮૯૨-૦૦	-	-	-	-
૨૮. ક્લીનિકલ રીસર્ચ ખર્ચ	-	૧૦,૦૦,૦૦૦	-	૧૦,૦૦,૦૦૦	૧૦,૦૦,૦૦૦
૨૯. ફોરેન્સિક સાયન્સ કોર્સ	-	૧૭,૫૮,૦૦૦	-	૧૭,૫૮,૦૦૦	૧૭,૫૮,૦૦૦
૩૦. પી.જી. ડિપ્લોમા ઈન કમ્પ્યુટર ગ્રાફિક્સ	-	૧,૫૦,૦૦૦	-	૧,૫૦,૦૦૦	૧,૫૦,૦૦૦
૩૧. એમ.એસ.સી. બાયો-ટેકનોલોજી	-	૧૮,૦૦,૦૦૦	૧૮,૫૦૦	૧૮,૦૦,૦૦૦	૧૮,૦૦,૦૦૦
૩૨. ક્લાઈમેટ ચેન્જ મોનિટરિંગ	-	૫,૦૦,૦૦૦	-	૫,૦૦,૦૦૦	૫,૦૦,૦૦૦
૩૩. બાયો-ઇન્ફરમેટિક્સ ખર્ચ	-	૫,૦૦,૦૦૦	-	૫,૦૦,૦૦૦	૫,૦૦,૦૦૦
૩૪. બી.એમ.ટી.સી.	-	૧૨,૦૦,૦૦૦	-	૧૨,૦૦,૦૦૦	૧૨,૦૦,૦૦૦
૩૫. સુખરુ છાત્રેટિક કોર્સ ખર્ચ	-	૮,૦૦,૦૦૦	-	૮,૦૦,૦૦૦	૮,૦૦,૦૦૦
૩૬. ફૂડ સાયન્સ એન્ડ ન્યૂટ્રીશીયન કોર્સ ખર્ચ	-	૧૧,૨૦,૦૦૦	-	૧૧,૨૦,૦૦૦	૧૧,૨૦,૦૦૦
૩૭. એમ.એસ.સી. ઇલેક્ટ્રોનિક્સ	-	૩,૦૦,૦૦૦	-	૩,૦૦,૦૦૦	૩,૦૦,૦૦૦
૩૮. પ્રાણી રક્ષાકર ખર્ચ	૯,૯૩૪-૦૦	-	૯૪,૮૧૮	૧,૦૦,૦૦૦	૧,૦૦,૦૦૦
કુલ	૧૧,૮૪,૮૬,૨૪૧-૩૯	૧૭,૪૯,૮૮,૦૦૦	૫,૯૪,૭૧,૬૧૯	૧૩,૦૩,૪૯,૦૦૦	૧૧,૯૪,૦૯,૦૦૦

પરિશિષ્ટ ૧૦

વાણિજ્ય વિદ્યાભવન : અંદાજપત્ર-

આવક	આવક	અંદાજ	આવક	પુનર્નિર્મિત	અંદાજ
	૨૦૧૬-૨૦૧૭	૨૦૧૭-૨૦૧૮	૩૦-૬-૨૦૧૭	અંદાજ	૨૦૧૮-૨૦૧૯
	રૂ. પેસા	રૂ.	રૂ. સુધીની	૨૦૧૭-૨૦૧૮	રૂ.
૧. શિક્ષણ ફી	૪,૨૪,૬૭૫-૦૦	૩,૨૫,૦૦૦	૩૭,૦૦૦	૩૪,૦૦૦	૨,૫૦,૦૦૦
૨. લાઇબ્રેરી ફીની આવક	૯૭,૬૦૦-૦૦	૭૫,૦૦૦	૧૪,૪૦૦	૩૦,૦૦૦	૫૦,૦૦૦
૩. પરચૂરસ આવક	-	૧૦,૦૦૦	-	૫,૦૦૦	૫,૦૦૦
૪. પરીક્ષા ફીની આવક	૪૪,૮૦૦-૦૦	૫૦,૦૦૦	૧૨,૦૦૦	૩૦,૦૦૦	૩૦,૦૦૦
૫. ડોન્ટુટર ફીની આવક	૫,૪૬,૬૨૦-૦૦	૪,૦૦,૦૦૦	-	૩,૩૫,૦૦૦	૫,૦૦,૦૦૦
૬. પી.જી. ડીપ્લોમા ઈન કમ્પ્યુટર ગ્રાફીકીસ	-	૩,૦૦,૦૦૦	-	૩,૦૦,૦૦૦	૩,૦૦,૦૦૦
૭. પી.જી. ડીપ્લોમા ઈન કમ્પ્યુટર ગ્રાફીકીસ માર્કેટ એન્ડ ઈન્સ્ટ્રુક્શન	-	૩,૪૦,૦૦૦	-	૩,૪૦,૦૦૦	૩,૪૦,૦૦૦
૮. બી.એચ.એમ.બી.એ. ઇન્ટીગ્રેટેડ કોર્સની આવક	-	-	-	-	-
૯. પી.જી. ડીપ્લોમા ઇન બિઝનેસ એનાલિસિસ	-	-	-	૩,૨૦,૦૦૦	૩,૨૦,૦૦૦
૧૦. પી.જી. ડીપ્લોમા ઇન કોમ્પ્યુટર એપ્લિકેશન્સ	-	-	-	૮,૦૦,૦૦૦	૮,૦૦,૦૦૦
કુલ આવક	૧૧,૧૭,૭૯૫-૦૦	૧૯,૦૦,૦૦૦	૬૩,૪૦૦	૨૯,૭૪,૦૦૦	૨૯,૯૫,૦૦૦
(ખાર્ચ) ખર્ચ વધારો	૮૪,૯૬,૮૭૨-૧૦	૧,૩૩,૧૪,૦૦૦	-	૧,૧૮,૪૦,૦૦૦	૧,૩૦,૩૪,૦૦૦
કુલ	૯૬,૧૦,૮૬૭-૧૦	૧,૧૪,૧૪,૦૦૦	-	૧,૪૮,૧૪,૦૦૦	૧,૬૦,૩૯,૦૦૦

૧
૨
૩
૪
૫
૬
૭
૮
૯
૧૦
૧૧
૧૨
૧૩
૧૪
૧૫
૧૬
૧૭
૧૮
૧૯
૨૦
૨૧

પરિશિષ્ટ ૧૦

૦૧૯	ખર્ચ	ખર્ચ ૨૦૧૬-૨૦૧૭ રૂ. પૈસા	અંદાજ ૨૦૧૭-૨૦૧૮ રૂ.	ખર્ચ ૩૦-૬-૨૦૧૭ રૂપીયે રૂ.	યુનિવર્સિટી અંદાજ ૨૦૧૭-૨૦૧૮ રૂ.	અંદાજ ૨૦૧૮-૨૦૧૯ રૂ.
૦,૦૦૦	૧. આધ્યાપકવર્ગ :					
	(અ) પગાર ખર્ચ	૩૫,૬૮,૬૪૮-૩૪	૫૮,૦૦,૦૦૦	૧૯,૯૨,૫૨૭	૪૫,૦૦,૦૦૦	૧૫,૦૦,૦૦૦
૦,૦૦૦	(બ) મૌખવારી તથા મીજાં ભથ્થાં	૪૬,૨૧,૩૮૭-૬૪	૬૨,૦૦,૦૦૦	૨૮,૮૧,૯૨૪	૬૦,૦૦,૦૦૦	૬૨,૦૦,૦૦૦
૦,૦૦૦	૨. કાર્યાલય કર્મચારી વર્ગ :					
	(અ) પગાર ખર્ચ	૪,૫૭,૪૪૦-૦૦	૧૪,૦૦,૦૦૦	૩,૭૩,૮૯૦	૩,૦૦,૦૦૦	૧૪,૦૦,૦૦૦
૦,૦૦૦	(બ) મૌખવારી તથા મીજાં ભથ્થાં	૬,૭૬,૫૫૨-૦૦	૩,૦૦,૦૦૦	૪,૪૯,૬૩૧	૧૦,૦૦,૦૦૦	૩,૦૦,૦૦૦
૦,૦૦૦	૩. પ્રોવિડન્ટ ફંડ ફાળો					
	૪. હંજામી નિમણૂકો	૧,૫૫,૦૫૯-૦૦	૧,૭૫,૦૦૦	૮૭,૩૫૮	૧,૭૫,૦૦૦	૧,૭૫,૦૦૦
૦,૦૦૦	૫. મુલાકાતી પ્રાધ્યાપકોને વ્યાખ્યાનો અંગેનાં માનદ વેતન તથા મુલાકાતી ભથ્થાં	૩૧,૩૫૦-૦૦	૪૦,૦૦૦	૧૪,૭૫૦	૪૦,૦૦૦	૪૦,૦૦૦
૦,૦૦૦	૬. માફી તથા શિષ્યવૃત્તિ તથા સ્ટાઈપેન્ડ		૪,૦૦૦		૪,૦૦૦	૪,૦૦૦
	૭. જર્નલર પરાયત		૨૦,૦૦૦		૨૦,૦૦૦	૨૦,૦૦૦
	૮. લેખનાસત્કર્મી તથા મુદ્રણ	૫,૨૯૦-૦૦	૧૦,૦૦૦	૨૫	૧૦,૦૦૦	૧૦,૦૦૦
	૯. ટપાલ ખર્ચ	૧૧૨-૦૦	૫,૦૦૦	૧૨૬	૫,૦૦૦	૫,૦૦૦
	૧૦. કન્ટ્રી-જન્ટ ખર્ચ	૪,૦૭૧-૦૦	૧૦,૦૦૦	૫,૭૮૫	૧૦,૦૦૦	૧૦,૦૦૦
૦,૦૦૦	૧૧. પરિસંવાદો પરિપત્રો વગેરે		૪૦,૦૦૦		૪૦,૦૦૦	૫૦,૦૦૦
	૧૨. ટેલિફોન ખર્ચ		૧૩,૦૦૦	૫૯૦	૧૦,૦૦૦	૧૦,૦૦૦
	૧૩. અભ્યાસોત્તર શિક્ષણપૂરક પ્રવૃત્તિઓ		૧૦,૦૦૦		૫,૦૦૦	૫,૦૦૦
૦,૦૦૦	૧૪. કોમ્પ્યુટર ચાર્જીસ	૧૦,૧૪૫-૨૨	૨૦,૦૦૦	૩૦૦	૨૦,૦૦૦	૨૦,૦૦૦
	૧૫. મહેમાન ખર્ચ		૫,૦૦૦		૫,૦૦૦	૧૦,૦૦૦
	૧૬. સંચાલન ખર્ચ		૨૦,૦૦૦		૧૦,૦૦૦	૧૦,૦૦૦
	૧૭. પી.જી. ડીપોઝિટ ઈન ફાઈનાન્સીયલ એન્ડોવ્મેન્ટ		૬,૦૦,૦૦૦		૬,૦૦,૦૦૦	૬,૦૦,૦૦૦
	૧૮. પી.જી. ડીપોઝિટ ઈન ફાઈનાન્સીયલ માર્કેટ એન્ડ ઈન્સ્યુરન્સ		૩,૪૦,૦૦૦		૩,૪૦,૦૦૦	૩,૪૦,૦૦૦
	૧૯. બી.એમ./બેન.બી.એ. ઇ-ટ્રાન્સેક્શન્સ ફોર્સ ખર્ચ	૮૦,૮૧૨-૦૦	૧,૦૦,૦૦૦		૧,૦૦,૦૦૦	૧,૦૦,૦૦૦
	૨૦. પી.જી. ડીપોઝિટ ઈન સિક્યુરિટી એન્ડ સેવિંગ્સ				૩,૨૦,૦૦૦	૩,૨૦,૦૦૦
	૨૧. પી.જી. ડીપોઝિટ ઈન સેવિંગ્સ એન્ડ સેવિંગ્સ				૮,૦૦,૦૦૦	૮,૦૦,૦૦૦
	કુલ	૯૬,૧૦,૮૬૦-૧૦	૧,૫૨,૨૪,૦૦૦	૫૭,૩૭,૧૯૬	૧,૪૮,૧૪,૦૦૦	૧,૬૦,૨૯,૦૦૦

૦૦
૦૦
૦૦
૦૦

આવક	આવક	અંદાજ	આવક	પુનર્નિર્મિત	અંદાજ
	૨૦૧૬-૨૦૧૭	૨૦૧૭-૨૦૧૮	૩૦-૯-૨૦૧૭	અંદાજ	૨૦૧૭-૨૦૧૮
	રૂ. પૈસા	રૂ.	રૂ. સુધીની	રૂ.	રૂ.
૧. શિક્ષણ ફી-ની આવક	૨૦,૨૮,૭૦૦-૦૦	૨૨,૦૦,૦૦૦	૧૨,૧૨,૬૦૦	૨૫,૦૦,૦૦૦	૨૨,૦૦,૦૦૦
૨. ગ્રાઉન્ડેરી ફી-ની આવક	૫૫,૦૦૦-૦૦	૬૫,૦૦૦	૨૯,૮૦૦	૬૦,૦૦૦	૬૫,૦૦૦
૩. સીડિંગ મટીરિયલ	૧,૩૭,૫૦૦-૦૦	૨,૦૦,૦૦૦	૭૪,૫૦૦	૨,૦૦,૦૦૦	૨,૦૦,૦૦૦
૪. પરચુરસ આવક	-	૨૦,૦૦૦	-	૫,૦૦૦	૫,૦૦૦
૫. પરીક્ષા ફી	૧,૧૦,૦૦૦-૦૦	૧,૧૧,૦૦૦	૧૯,૬૦૦	૧,૫૦,૦૦૦	૧,૫૦,૦૦૦
૬. પી.સી. ડિપ્લોમાં છાત્ર એસોસીએશન સેરવિસીસ	-	૩૬,૦૦,૦૦૦	-	૩૬,૦૦,૦૦૦	૩૬,૦૦,૦૦૦
૭. મેનેજમેન્ટ એકેડેમી ફી-ની આવક	૪૯,૪૭,૦૦૦-૦૦	૪૬,૫૦,૦૦૦	-	૪૩,૯૨,૦૦૦	૪૫,૦૦,૦૦૦
૮. કોમ્પ્યુટર લેબ ફી	૨,૭૫,૦૦૦-૦૦	૩,૦૦,૦૦૦	૧,૪૯,૦૦૦	૩,૦૦,૦૦૦	૩,૦૦,૦૦૦
૯. એમ.બી.એમ./એમ.સી.એસ. એમ.સી.એ. ઇન્ટીગ્રેટેડ કોર્સ-ની આવક	૧૮,૧૬,૧૦૦-૦૦	૨૯,૦૦,૦૦૦	-	૨૦,૦૦,૦૦૦	-
કુલ આવક	૫૩,૬૮,૩૦૦-૦૦	૧,૪૦,૨૦,૦૦૦	૧૫,૨૫,૮૦૦	૧,૭૨,૦૭,૦૦૦	૧,૧૦,૨૦,૦૦૦
(આવક) ખર્ચ-નો વધારો	૬૮,૦૭,૭૯૬-૯૧	૧,૧૪,૩૭,૦૦૦	-	૧,૩૮,૬૦,૦૦૦	૧,૫૩,૩૦,૦૦૦
કુલ	૧,૬૧,૭૭,૦૯૬-૯૧	૨,૨૫,૮૩,૦૦૦	-	૨,૭૦,૬૭,૦૦૦	૨,૬૩,૫૦,૦૦૦

युनिवर्सिटी
२०१८-२०१९

परिशिष्ट ११

क्र. सं.	वर्ष	वर्ष २०१५-२०१७		वर्ष २०१७-२०१८		वर्ष २०१८-२०१९	
		अंदाज	अंदाज	अंदाज	अंदाज	अंदाज	अंदाज
१६		२. पैसा	३.	३. सुधी-नी	३.	३.	३.
१. अनुसंधान :							
(क) पत्राचार	...	३५,७७,८७४-४८	४८,००,०००	२५,७८,७३५	२५,००,०००	५५,००,०००	५५,००,०००
(ख) मोपवारी तथा भीजं नम्यां	...	५४,९७,२३३-८७	५३,००,०००	३१,५८,४७८	३५,००,०००	५५,००,०००	५५,००,०००
२. कार्यक्षम कार्यकारी वर्ग :							
(क) पत्राचार	...	११,१४,१५०-००	३४,००,०००	४,५७,०४०	१२,००,०००	३०,००,०००	३०,००,०००
(ख) मोपवारी तथा भीजं नम्यां	...	१७,७७,०१०-१७	४,५०,०००	६,७२,२१५	१५,००,०००	४,५०,०००	४,५०,०००
(३) संशोधन निमज्जुकी	...	४,२७,०७४-००	५,००,०००	३,०९,१३५	५,५०,०००	५,००,०००	५,००,०००
३. प्रोविडेंट फंड शुल्क	...	-	-	-	-	-	-
४. मुलाकाली प्राप्तापक्रमे व्याख्याने अंजे मानद वेतन तथा मुलाकाली नम्यां	...	८,०८,५२७-००	१२,००,०००	५,३३,५१०	११,००,०००	१२,००,०००	१२,००,०००
५. भाडी तथा शिफ्टवृत्ति तथा स्टाँडिंग-ड	...	-	१२,०००	-	५,०००	५,०००	५,०००
६. इन्सुरन्स प्रदायक	...	२४,७५०-००	३५,०००	-	३५,०००	३५,०००	३५,०००
७. वेपनसाधनी तथा मुद्रण	...	८,७५९-००	३०,०००	३,३१८	२०,०००	२०,०००	२०,०००
८. टपाल भर्ष	...	३२०-००	५,०००	-	५,०००	५,०००	५,०००
९. इन्टिन्स-ट भर्ष	...	११,४६०-००	१५,०००	२०,७१५	४०,०००	१५,०००	१५,०००
१०. जादेरभार भर्ष	...	५२,५५७-००	२,००,०००	-	१,००,०००	१,००,०००	१,००,०००
११. अनुसंधान शिक्षणपुस्तक प्रवृत्ति	...	-	१०,०००	१५,७५५	३०,०००	१०,०००	१०,०००
१२. संशोधन प्रवृत्ति/पी.ओ.जी. क्लेस वर्क	...	-	१,००,०००	-	५०,०००	५०,०००	५०,०००
१३. अनुसंधान भवाम	...	-	२०,०००	-	१०,०००	१०,०००	१०,०००
१४. कम्प्युटर नार्थ वरीरे	...	२३,४२३-४०	१,००,०००	-	५०,०००	५०,०००	५०,०००
१५. रीजिस्टर भरीरिपत्र भर्ष	...	-	१,००,०००	-	५०,०००	५०,०००	५०,०००
१६. प्रोडाम भर्ष (खंडने-२)	...	-	१०,०००	९९,४३४	१,००,०००	१,००,०००	१,००,०००
१७. टेडिरीन भर्ष	...	४९,३८५-००	५०,०००	२८,५०९	६०,०००	६०,०००	६०,०००
१८. कॅन्वर्टी ड्रावेस/ड्रा-सपोर्ट	...	-	१,००,०००	-	३०,०००	५०,०००	५०,०००
१९. संशोधन भर्ष	...	-	५,०००	-	५,०००	५,०००	५,०००
२०. अनुसंधानीनु मानद वेतन (सांजना वर्ग)	...	-	५,०००	-	५,०००	५,०००	५,०००
२१. पी.ए. डिप्लोमां छन अपनीजे वेरीटरीन	...	-	३५,००,०००	-	३५,००,०००	३५,००,०००	३५,००,०००
२२. मेनेजमेन्ट अॅकेडमी भर्ष	...	२८,७५,३१३-००	२५,००,०००	७,२६,२७५	४३,९२,०००	४५,००,०००	४५,००,०००
२३. आंतरिक परीक्षा भर्ष	...	-	३०,०००	७,९००	३०,०००	३०,०००	३०,०००
२४. अॅम.सी.ओ.प./अॅम.सी.ओ.स. अॅम.सी.ओ. ए-टी.ओ.के. क्लेस भर्ष	...	-	२९,००,०००	५,०७,८००	२०,००,०००	५,००,०००	५,००,०००
कुल	...	१,६१,७७,७७५-९१	२,५५,२७,०००	९१,४२,०८२	२,७०,५७,०००	२,६३,५०,०००	२,६३,५०,०००

પરિશિષ્ટ ૧૨

કાયદાશાસ્ત્ર ભવન : અંદાજપત્ર-

આવક	આવક	અંદાજ	આવક	પુનર્નિર્મિત	અંદાજ
	૨૦૧૬-૨૦૧૭	૨૦૧૭-૨૦૧૮	૩૦-૬-૨૦૧૭	અંદાજ	૨૦૧૮-૨૦૧૯
	રૂ. પૈસા	રૂ.	રૂ. સુબીની	૨૦૧૭-૨૦૧૮	રૂ.
૧. સિવસ ટી ...	૩,૭૩,૦૦૦-૦૦	૧,૮૦,૦૦૦	૭૬,૦૦૦	૧,૮૦,૦૦૦	૧,૮૦,૦૦૦
૨. વાઈક્રેવી ફીની આવક ...	૨૫,૦૦૦-૦૦	૨૦,૦૦૦	૯,૪૦૦	૨૦,૦૦૦	૨૦,૦૦૦
૩. પરચુરવા આવક ...	-	૨,૦૦૦	૭,૬૨૧	૧૦,૦૦૦	૨,૦૦૦
૪. પરીક્ષા ફીની આવક ...	૪૮,૦૦૦-૦૦	૪૦,૦૦૦	૧૮,૮૦૦	૪૦,૦૦૦	૪૦,૦૦૦
૫. પ્રોપ્યુટર લેગ ફીનો આવક ...	૧,૨૦,૦૦૦-૦૦	૮૦,૦૦૦	૪૭,૦૦૦	૧,૦૦,૦૦૦	૮૦,૦૦૦
૬. એનવાયરમેન્ટ એન્ડ લીગલ બોર્ડર ...	-	-	-	-	૯,૦૦,૦૦૦
૭. ઇન્ટિગ્રેટેડ લી ...	-	-	-	-	૨૨,૧૦,૦૦૦
કુલ આવક ...	૫,૬૬,૦૦૦-૦૦	૩,૨૨,૦૦૦	૧,૫૮,૮૨૧	૩,૫૦,૦૦૦	૩૪,૭૨,૦૦૦
(પ્રાથ) ખર્ચનો વધારો ...	૫૩,૧૭,૩૫૨-૦૦	૭૨,૦૫,૦૦૦	-	૬૫,૪૫,૦૦૦	૬૯,૮૩,૦૦૦
કુલ ...	૫૮,૮૩,૩૫૨-૦૦	૭૫,૨૭,૦૦૦	-	૬૮,૯૫,૦૦૦	૧,૦૪,૫૫,૦૦૦

બુનિવર્સિટી
૨૦૧૮-૨૦૧૯

પરિશિષ્ટ ૧૨

કુલરો
૪૫૨-

૨૧૯

,૦૦૦

,૦૦૦

,૦૦૦

,૦૦૦

,૦૦૦

,૦૦૦

,૦૦૦

૦૦

૦૦

૦૦

ખર્ચ	ખર્ચ ૨૦૧૬-૨૦૧૭		અંદાજ ૨૦૧૭-૨૦૧૮		ખર્ચ ૩૦-૯-૨૦૧૭ મુખીનો		પુનર્વિવિન અંદાજ ૨૦૧૭-૨૦૧૮		અંદાજ ૨૦૧૮-૨૦૧૯	
	રૂ. પૈસા		રૂ.		રૂ.		રૂ.		રૂ.	
૧. અભ્યાસક્રમ ભણ :										
(અ) પગાર ખર્ચ	૨૪,૮૮,૨૮૬-૦૦		૩૫,૦૦,૦૦૦		૧૦,૩૬,૫૬૩		૨૫,૦૦,૦૦૦		૩૦,૦૦,૦૦૦	
(બ) મોંઘવારી તથા બીજાં ભથ્થાં	૨૪,૩૨,૧૪૬-૦૦		૨૭,૦૦,૦૦૦		૧૪,૩૫,૧૬૮		૩૦,૦૦,૦૦૦		૩૦,૦૦,૦૦૦	
૨. કાર્યાલય કાર્યવાહી ખર્ચ :										
(અ) પગાર ખર્ચ	૩,૦૬,૭૬૦-૦૦		૯,૦૦,૦૦૦		૧,૫૦,૨૬૦		૫,૦૦,૦૦૦		૯,૦૦,૦૦૦	
(બ) મોંઘવારી તથા બીજાં ભથ્થાં	૪,૪૧,૮૬૨-૦૦		૧,૨૫,૦૦૦		૨,૧૧,૦૮૮		૫,૦૦,૦૦૦		૧,૨૫,૦૦૦	
(ક) સંગ્રાહી વિભાગનો	૧,૩૭,૭૦૦-૦૦		૩૫,૦૦૦		૮૪,૩૬૪		૧,૭૫,૦૦૦		૩૫,૦૦૦	
૩. પુસ્તાકાલી પ્રાધ્યાપકોને બ્યાખ્યાનો અંગેનાં માનક વેતન તથા પુસ્તાકાલી ભથ્થાં	૨૧,૦૦૦-૦૦		૪૦,૦૦૦		૨૨,૦૦૦		૪૦,૦૦૦		૪૦,૦૦૦	
૪. માર્ગી તથા ગુણવત્તા કિંમતવૃત્તિ			૧૫,૦૦૦		-		૧૦,૦૦૦		૧૦,૦૦૦	
૫. ફર્નિચર ખરાબત	૫,૬૫૦-૦૦		૨૦,૦૦૦		-		૧૦,૦૦૦		૧૦,૦૦૦	
૬. લેખ-પાઠ્યપાઠી તથા પુસ્તક	૭,૧૬૬-૦૦		૫,૦૦૦		૧,૩૮૦		૫,૦૦૦		૧૦,૦૦૦	
૭. ટપાલ ખર્ચ	૯૨૪-૦૦		૫,૦૦૦		૫૫		૫,૦૦૦		૫,૦૦૦	
૮. ઇન્ટર-જ-ટ ખર્ચ	૭,૯૩૧-૦૦		૧૦,૦૦૦		૨,૫૮૭		૧૦,૦૦૦		૧૦,૦૦૦	
૯. અભ્યાસોત્તર શિક્ષણપુસ્તક પ્રવૃત્તિઓ	૭,૦૦૦-૦૦		૨૦,૦૦૦		૧૯,૫૭૯		૪૦,૦૦૦		૨૦,૦૦૦	
૧૦. ટેલિફોન ખર્ચ	૫,૯૫૨-૦૦		૧૦,૦૦૦		૨,૬૮૮		૧૦,૦૦૦		૧૦,૦૦૦	
૧૧. કોમ્પ્યુટર ચાર્જીસ	૨૪,૯૭૫-૦૦		૪૦,૦૦૦		૨૦,૭૨૫		૪૦,૦૦૦		૪૦,૦૦૦	
૧૨. ગ્રંથાલય ખર્ચ			૧૫,૦૦૦		-		૫,૦૦૦		૫,૦૦૦	
૧૩. મોડેમન ખર્ચ			૫,૦૦૦		-		૫,૦૦૦		૫,૦૦૦	
૧૪. પરિસંવાહ, પરિપહો વગેરે			૩૦,૦૦૦		-		૩૦,૦૦૦		૩૦,૦૦૦	
૧૫. અભ્યાસ પ્રવાસ ખર્ચ			૧૨,૦૦૦		-		૧૦,૦૦૦		૧૦,૦૦૦	
૧૬. એનવાયરમેન્ટ એન્ડ લીગલ એડ્વોકેટ...			-		-		-		૯,૦૦,૦૦૦	
૧૭. ઇન્ટરનેટ ચો			-		-		-		૨૨,૫૦,૦૦૦	
કુલ	૫૮,૮૩,૩૫૨-૦૦		૭૫,૨૭,૦૦૦		૨૯,૮૬,૭૫૩		૬૮,૯૫,૦૦૦		૧,૦૪,૫૧,૦૦૦	

આવક	આવક	અંદાજ	આવક	પુનર્નિર્ધારિત	અંદાજ
	૨૦૧૬-૨૦૧૭	૨૦૧૭-૨૦૧૮	૩૦-૬-૨૦૧૭	અંદાજ	૨૦૧૮-૨૦૧૯
	રૂ. પૈસા	રૂ.	રૂ. રુપિયા-પૈ	રૂ.	રૂ.
૧. સિદ્ધાંત ઠી ...	૧૦,૦૦૦-૦૦	૧,૦૦,૦૦૦	૩,૪૪,૮૦૦	૪,૬૦,૦૦૦	૩,૧૦,૦૦૦
૨. લાઈબ્રેરી ફીની આવક ...	૫,૪૦૦-૦૦	૧૦,૦૦૦	૯,૬૦૦	૧૦,૦૦૦	૧૦,૦૦૦
૩. પરવૃત્તા આવક ...	-	૧૦,૦૦૦	-	૧૦,૦૦૦	૧૦,૦૦૦
૪. પરીચા ઠીની આવક ...	૧૦,૮૦૦-૦૦	૨૫,૦૦૦	-	૨૫,૦૦૦	૨૫,૦૦૦
૫. કોમ્પ્યુટર ફીની આવક ...	૮૧,૦૦૦-૦૦	૧,૧૦,૦૦૦	૨૪,૦૧૦	૨૫,૦૦૦	-
૬. અભ્યાસ પ્રવાસ ફીની આવક ...	૯૯,૦૦૦-૦૦	૧,૧૦,૦૦૦	-	-	-
કુલ આવક ...	૨,૪૬,૨૦૦-૦૦	૪,૪૫,૦૦૦	૩,૭૮,૩૧૦	૫,૩૦,૦૦૦	૩,૬૫,૦૦૦
(ખામ) ખર્ચ-નો વધારો ...	૫૩,૬૩,૩૧૧-૬૨	૨૭,૭૦,૧૦૦		૫૪,૧૫,૫૦૦	૬૧,૭૫,૫૦૦
કુલ ...	૩૬,૦૯,૫૧૧-૬૨	૩૨,૧૫,૧૦૦	-	૬૦,૭૫,૫૦૦	૬૫,૪૦,૫૦૦

યુનિવર્સિટી
૨૦૧૮-૨૦૧૯

પરિશિષ્ટ ૧૩

ક્રમ નં.	ખર્ચ	પર્ચ	અંદાજ	પર્ચ	પુનર્નિર્મિત	અંદાજ
		૨૦૧૬-૨૦૧૭	૨૦૧૭-૨૦૧૮	૨૦-૬-૨૦૧૭	૨૦૧૭-૨૦૧૮	૨૦૧૮-૨૦૧૯
		રૂ. પૈસા	રૂ.	સુધીનો રૂ.	રૂ.	રૂ.
૧.	પ્રાધ્યાપક વગર :					
	(અ) પગાર ખર્ચ ...	૬,૪૪,૩૭૦-૦૦	૯,૦૦,૦૦૦	૯,૯૬,૮૦૩	૨૨,૦૦,૦૦૦	૨૫,૦૦,૦૦૦
	(બ) મોંઘવારી તથા બીજાં ભથ્થાં ...	૮,૧૮,૫૧૮-૦૦	૧૦,૫૦,૦૦૦	૧૪,૦૦,૨૮૬	૩૦,૦૦,૦૦૦	૩૦,૦૦,૦૦૦
૨.	પ્રધાન્ય કાર્યવાહી વર્ગ :					
	(અ) પગાર ખર્ચ ...	૧૪,૫૯,૧૩૪-૦૦	૪,૨૦,૦૦૦	-	૨,૦૦,૦૦૦	૨,૦૦,૦૦૦
	(બ) મોંઘવારી તથા બીજાં ભથ્થાં ...	૨,૪૭,૩૩૨-૦૦	૭૫,૦૦૦	-	૨,૫૦,૦૦૦	૨,૫૦,૦૦૦
૩.	સંઘર્ષ નિયંત્રણ	-	૫૦,૦૦૦	-	૫૦,૦૦૦	૫૦,૦૦૦
૪.	માનવ વ્યાખ્યાના અને વિષય નિષ્ણાતાના વ્યાખ્યાન અંગે	૨,૧૮,૬૫૦-૦૦	૧,૭૫,૦૦૦	૧,૨૩,૨૫૦	૨,૫૦,૦૦૦	૨,૫૦,૦૦૦
૫.	પાઠી તથા મુલવણ શિખવણ	-	૪,૨૦૦	-	૪,૨૦૦	૪,૨૦૦
૬.	વેપનસામગ્રી તથા મુદ્રણ	૨,૦૪૧-૦૦	૫,૦૦૦	૭૧૦	૫,૦૦૦	૧૦,૦૦૦
૭.	ટપાલ ખર્ચ	૧,૨૦૦-૦૦	૧,૦૦૦	-	૧,૦૦૦	૧,૦૦૦
૮.	ડિન્ટિંગ ખર્ચ	૩,૨૪૯-૦૦	૫,૦૦૦	૧૫૦	૫,૦૦૦	૧૦,૦૦૦
૯.	જાહેરખબર ખર્ચ	-	-	-	-	-
૧૦.	અભ્યાસોત્તર શિક્ષણપુસ્તક પ્રવૃત્તિ	-	૩૦,૦૦૦	-	૩૦,૦૦૦	૩૦,૦૦૦
૧૧.	પરિસંવાદો, પરિષદો	-	૭૫,૦૦૦	-	૫,૦૦૦	૧,૫૦,૦૦૦
૧૨.	અભ્યાસ પ્રવાસ	૧,૮૧,૦૦૦-૦૦	૧,૫૦,૦૦૦	-	૫,૦૦૦	૫,૦૦૦
૧૩.	સંગ્રહણ ખર્ચ	૧૦,૦૦૦-૦૦	૧૦,૦૦૦	-	૧૦,૦૦૦	૩૦,૦૦૦
૧૪.	ફર્નિચર મરામત ખર્ચ	-	૪૦,૦૦૦	-	૧૦,૦૦૦	૪૦,૦૦૦
૧૫.	કોમ્પ્યુટર કાર્ડ્સ	૧૮,૧૩૭-૬૨	૩૦,૦૦૦	-	૩૦,૦૦૦	૩૦,૦૦૦
૧૬.	ટેલિફોન ખર્ચ	૫,૮૫૦-૦૦	૧૫,૦૦૦	૩,૨૪૭	૧૫,૦૦૦	૧૫,૦૦૦
૧૭.	કોમ્પ્યુટર ટેલિવિઝ ટ્રેનિંગ ખર્ચ	-	૧,૫૦,૦૦૦	-	૫,૦૦૦	૫,૦૦૦
	કુલ ખર્ચ ...	૩૬,૦૮,૫૧૧-૬૨	૩૨,૧૫,૫૦૦	૨૫,૨૭,૭૪૬	૬૦,૭૫,૫૦૦	૬૫,૭૦,૫૦૦

પરિશિષ્ટ ૧૪

કોમ્પ્યુટર સેન્ટર : અંદાજપત્ર

આવક	આવક	અંદાજ	આવક	પુનર્નિર્મિત	અંદાજ
	૨૦૧૬--૨૦૧૭	૨૦૧૭--૨૦૧૮	૩૦-૬--૨૦૧૭	અંદાજ	૨૦૧૭--૨૦૧૮
	રૂ. પૈસા	રૂ.	રૂ.	રૂ.	રૂ.
૧. કોમ્પ્યુટર સેન્ટરની શિલ્ક કી ...	૩,૦૪,૨૫૦-૦૦	૨,૪૧,૦૦૦	૭૭,૭૫૦	૩,૧૦,૦૦૦	૩,૦૦,૦૦૦
૨. પરચુરસ આવક ...	૪,૧૧૦-૦૦	૧૦,૦૦૦	-	૧૦,૦૦૦	૧૦,૦૦૦
૩. પ્રયોગશાળાની આવક ...	૧,૯૧,૬૩૦-૦૦	૧,૫૦,૦૦૦	૧,૦૯,૦૦૦	૧,૨૦,૦૦૦	૧,૧૦,૦૦૦
૪. ગાર્ડીયરી કી ...	૧૮,૧૦૦-૦૦	૨૦,૦૦૦	૧૧,૩૦૦	૨૦,૦૦૦	૨૦,૦૦૦
૫. પરીક્ષા કી ...	૪૬,૬૦૦-૦૦	૪૦,૦૦૦	૩૫૦	૪૦,૦૦૦	૪૦,૦૦૦
૬. ડેટા-એન્ટ્રી ઓપરેટર ...	-	-	-	-	૧,૦૦૦
૭. પ્રવેશ કાર્ડની આવક (ડી.સી.એ.)...	-	૧૫,૦૦૦	૨૨,૬૦૦	૨૩,૦૦૦	૧૫,૦૦૦
૮. એમ.ટેક. તથા પી.જી. ડી.એ-૧.એ. સ્ટુડન્ટ કી-ની આવક ...	-	૨૦,૦૦,૦૦૦	-	૧૩,૦૦,૦૦૦	૧૩,૦૦,૦૦૦
કુલ આવક ...	૬,૬૬,૪૯૦-૦૦	૨૪,૨૦,૦૦૦	૨,૨૧,૩૦૦	૧૮,૨૩,૦૦૦	૧૮,૨૩,૦૦૦
(ખર્ચ) ખર્ચની વપારો ...	૧,૮૪,૧૧,૭૯૯-૪૯	૩,૧૪,૪૦,૦૦૦	-	૨,૩૧,૪૭,૦૦૦	૩,૦૧,૧૮,૦૦૦
કુલ ...	૧,૨૦,૧૮,૨૯૯-૪૯	૩,૩૯,૨૦,૦૦૦	-	૨,૧૪,૪૦,૦૦૦	૩,૧૯,૫૪,૦૦૦

પુનિર્માણ
૨૦૧૮-૨૦૧૯

પરિશિષ્ટ ૧૪

ક્ર. સં. ૨૦૧૯	ખર્ચ	૨૦૧૬-૨૦૧૭		૨૦૧૭-૨૦૧૮		૨૦૧૮-૨૦૧૯	
		અંદાજ		અંદાજ		અંદાજ	
		૨.	૩.	૨.	૩.	૨.	૩.
૦,૦૦૦	(૧) અધ્યાપક ગણ :						
૦,૦૦૦	અ. પગાર ખર્ચ	૨૭,૩૮,૩૦૯-૦૦	૪૨,૦૦,૦૦૦	૧૪,૪૫,૮૭૯	૩૦,૦૦,૦૦૦	૩૦,૦૦,૦૦૦	
૦,૦૦૦	ખ. પોષવારી તથા બીજાં ભથ્થાં	૩૭,૫૦,૩૨૦-૦૦	૪૪,૦૦,૦૦૦	૨૧,૬૫,૫૩૦	૪૧,૦૦,૦૦૦	૪૧,૦૦,૦૦૦	
૦,૦૦૦	(૨) કાર્યાલય કમ્પ્યુટર ગણ :						
૦,૦૦૦	અ. પગાર ખર્ચ	૨૭,૩૮,૩૧૦-૩૪	૮૬,૮૫,૦૦૦	૧૫,૦૦,૦૦૦	૩૫,૦૦,૦૦૦	૮૫,૦૦,૦૦૦	
૧,૦૦૦	ખ. પોષવારી તથા બીજાં ભથ્થાં	૩૭,૫૦,૩૧૯-૮૪	૧૧,૭૫,૦૦૦	૨૦,૦૦,૦૦૦	૧૦,૦૦,૦૦૦	૧૨,૦૦,૦૦૦	
૫,૦૦૦	૩. સંચાલી નિમણુકા	૩૨,૨૭,૫૦૮-૦૦	૩૫,૦૦,૦૦૦	૧૪,૭૮,૭૫૬	૩૫,૦૦,૦૦૦	૩૫,૦૦,૦૦૦	
૭,૦૦૦	૪. મુલાકાતી પ્રાધ્યાપકોને વ્યાખ્યાની અને માનક વેતન તથા મુલાકાતી ભથ્થાં	૧,૪૭,૧૫૦-૦૮	૪,૫૦,૦૦૦	૧,૮૮,૪૦૦	૪,૫૦,૦૦૦	૪,૫૦,૦૦૦	
	૫. કોમ્પ્યુટર સ્ટેશનરી	૨,૭૬,૮૬૪-૦૦	૧૫,૦૦,૦૦૦	૨,૪૪૪	૧૨,૦૦,૦૦૦	૧૫,૦૦,૦૦૦	
	૬. પંચસામગ્રી, ભાડું મરામત તથા જાળવણી ખર્ચ	૧૦,૧૧,૩૬૦-૪૪	૧૦,૦૦,૦૦૦	૨,૬૯,૪૨૪	૧૦,૦૦,૦૦૦	૧૦,૦૦,૦૦૦	
	૭. જાહેરખબર ખર્ચ	૭૮,૫૯૭-૦૦	૩,૫૦,૦૦૦	૨,૦૭,૧૨૧	૩,૫૦,૦૦૦	૩,૫૦,૦૦૦	
	૮. સાધનસામગ્રી	૧૧,૦૯,૩૫૧-૦૦	૧૧,૦૦,૦૦૦	૯૩,૪૦૦	૧૫,૦૦,૦૦૦	૧૧,૦૦,૦૦૦	
	૯. કમિયર મરામત	૪,૧૬૩-૦૦	૩૦,૦૦૦		૩૦,૦૦૦	૩૦,૦૦૦	
	૧૦. કન્ટ્રી-જ-ટ ખર્ચ	૧૧,૯૬૯-૦૦	૫૦,૦૦૦	૫,૯૮૦	૧૫,૦૦૦	૫૦,૦૦૦	
	૧૧. ટેલિફોન ખર્ચ	૬૩,૬૨૨-૮૭	૩૦,૦૦૦	૪૦,૦૧૩	૮૦,૦૦૦	૫૦,૦૦૦	
	૧૨. કોમ્પ્યુટર પ્રોગ્રામ કોર્સ ખર્ચ					૧,૦૦૦	
	૧૩. પ્રવેશ કસોટી ખર્ચ (ડી.ટી.એ.)		૫૦,૦૦૦		૧૫,૦૦૦	૨૩,૦૦૦	
	૧૪. એપ.ટી.કે. તથા પી.એ. ડી. એન. એ. કોર્સ ખર્ચ	૧,૧૦,૪૧૫-૦૦	૨૦,૦૦,૦૦૦		૧૩,૦૦,૦૦૦	૧૩,૦૦,૦૦૦	
	૧૫. રેરા સોલેજ યુનિટ ખર્ચ		૫૦,૦૦,૦૦૦			૫૦,૦૦,૦૦૦	
	કુલ ખર્ચ	૧,૯૦,૧૮,૨૮૦-૪૯	૩,૩૯,૨૦,૦૦૦	૯૩,૯૭,૩૪૭	૨,૧૪,૪૦,૦૦૦	૩,૧૯,૫૪,૦૦૦	

૦૦૦
૦૦૦
૦૦૦

પરિશિષ્ટ ૧૫

એચ. કે પ્રોફેશનલ તાલીમ સેન્ટર : અંદાજપત્ર-

આવક	આવક ૨૦૧૭-૨૦૧૭	અંદાજ ૨૦૧૭-૨૦૧૮	આવક ૩૦-૬-૨૦૧૭ જુલિની	પુનર્નિર્ધારિત અંદાજ ૨૦૧૭-૨૦૧૮	અંદાજ ૨૦૧૮-૨૦૧૯
	રૂ. પેસા	રૂ.	રૂ.	રૂ.	રૂ.
૧. શિક્ષણ ફી ...	૫,૧૩,૦૩૦-૦૦	૮,૫૦,૦૦૦	૬,૨૧,૦૦૦	૬,૨૧,૦૦૦	૬,૫૦,૦૦૦
૨. પરચુરવા આવક ...	-	૧૦,૦૦૦	-	-	૧૦,૦૦૦
૩. પી.જી. ડિપ્લોમા ઇન એમ્પ્લોઈ/ ઇમ્પ્લોઈ મેનોજમેન્ટ ...	-	૫,૫૦,૦૦૦	-	૪,૫૦,૦૦૦	૫,૫૦,૦૦૦
૪. સુખ-૧ ટીચર્સ મેનોજમેન્ટ ફી ...	-	૨,૫૦,૦૦૦	-	૫૦,૦૦૦	૫૦,૦૦૦
કુલ આવક ...	૫,૧૩,૦૩૦-૦૦	૧૬,૬૦,૦૦૦	૬,૨૧,૦૦૦	૧૧,૨૧,૦૦૦	૧૨,૬૦,૦૦૦
ખાખ પર્યાનો વપારો ...	૬,૨૯,૮૪૫-૫૩	૩,૫૦,૦૦૦	-	૬,૩૯,૦૦૦	૭,૧૩,૦૦૦
કુલ ...	૧૧,૪૨,૮૭૫-૫૩	૨૦,૧૦,૦૦૦	-	૧૭,૬૦,૦૦૦	૧૯,૭૩,૦૦૦

युनिवर्सिटी
२०१८-२०१९

परिशिष्ट १५

वर्ष	वर्ष	अंश	वर्ष	प्रतिष्ठित	अंश
	२०१५-२०१७	२०१७-२०१८	३०-६-२०१७	अंश	२०१८-२०१९
	₹. पैसा	₹.	रुपिनी	₹.	₹.
१. पत्राचार	२,८६,४५६-३३	१०,००,०००	१,११,३१०	३,००,०००	५,००,०००
२. सौधवासी तथा बीज भव्यां	४,४५,१४५-२०	१,५०,०००	१,६५,५५४	४,५०,०००	१,५०,०००
३. हजारी निमण्डली	१,०३,१५५-००	१,२०,०००	७१,०३७	१,५०,०००	१,२०,०००
४. मुलासती आवापझीने व्याप्यानी अंने भागद वेतन	३०,०००-००	१,२५,०००	-	२,४०,०००	३,००,०००
५. शनिवार परामत	-	१०,०००	-	१०,०००	१०,०००
६. वेतनसामग्री, मुद्रण वगैरे	२२०-००	७,०००	-	७,०००	७,०००
७. टपाल भर्ष	-	३,०००	-	३,०००	३,०००
८. इन्टिन्ज-ट भर्ष	३,७१६-००	२५,०००	२,३३०	५,०००	२५,०००
९. ज्ञातेरभवर भर्ष	१५,६४४-००	१,१५,०००	१,०३,७८२	१,१०,०००	१,२५,०००
१०. रेडिओ भर्ष	१०,१५१-००	१५,०००	७,०१८	१५,०००	१५,०००
११. पदेमान भर्ष	४५१-००	५,०००	-	५,०००	५,०००
१२. ऑ-ऑडिओनेटर-ए पदे-भासण-ए	-	५०,०००	५,०००	५०,०००	७८,०००
१३. ओम्प्युटर भर्ष	-	५,०००	-	५,०००	५,०००
१४. पी.ए. डिप्लोमा एन जेल्पोई/ एम्पोई मेनेजमेन्ट	१,३२,४००-००	२,७०,०००	२५,५००	४,५०,०००	५,५०,०००
१५. सुपन रीजोर्से मेनेजमेन्ट	१,१०,५००-००	१,००,०००	४३,२००	५०,०००	५०,०००

પરિશિષ્ટ ૧૬

ગુજરાત
ડેવલપમેન્ટ કોમ્યુનિકેશન : અંદાજપત્ર-

આવક	આવક ૨૦૧૬-૨૦૧૭	અંદાજ ૨૦૧૭-૨૦૧૮	આવક ૩૦-૯-૨૦૧૬	પુનર્નિર્મિત અંદાજ ૨૦૧૭-૨૦૧૮	અંદાજ ૨૦૧૮-૨૦૧૯
	રૂ. પૈસા	રૂ.	સુધીની રૂ.	રૂ.	રૂ.
૧. શિક્ષણ કી	૩૨,૧૧૦-૦૦	૫૦,૦૦૦	-	૫૨,૦૦૦	૫૦,૦૦૦
૨. ડાઈબેરી કીની આવક	૮,૬૦૦-૦૦	૧૦,૦૦૦	-	૪૦,૦૦૦	૧૦,૦૦૦
૩. પરવરણ આવક	-	૫,૦૦૦	-	૫,૦૦૦	૫,૦૦૦
૪. પરીષદ કીની આવક	૧૭,૨૦૦-૦૦	૨૫,૦૦૦	-	૪૦,૦૦૦	૨૫,૦૦૦
૫. કોમ્પ્યુટર કીની આવક	૪૩,૦૦૦-૦૦	૩૦,૦૦૦	-	૪૦,૦૦૦	૫૦,૦૦૦
કુલ આવક	૧,૦૦,૬૧૦-૦૦	૧,૫૦,૦૦૦	-	૧,૭૭,૦૦૦	૧,૩૦,૦૦૦
બાકી ખર્ચની વધારો	૫,૪૧,૧૭૧-૦૦	૧૦,૪૭,૦૦૦	-	૨૭,૫૦,૦૦૦	૨૮,૩૭,૦૦૦
કુલ	૬,૪૨,૦૮૧-૦૦	૧૧,૯૭,૦૦૦	-	૨૮,૨૭,૦૦૦	૨૯,૬૭,૦૦૦

युनिवर्सिटी
२०१८-२०१९

परिशिष्ट १९

क्र. सं.	वर्ष	वर्ष २०१९-२०१८		वर्ष ३०-६-२०१७		पुनर्गठित वर्ष २०१७-२०१८		वर्ष २०१८-२०१९	
		₹.	पैसा	₹.	₹.	₹.	₹.	₹.	₹.
१.	अर्थावयव कार्यकारी कार्य								
	(अ) पत्रार वर्ष								
	(ब) मॉड्युलरी तथा बीजक लक्ष्य								
	(क) संशोधन निष्पत्तियाँ			५०,०००			१८,००,०००		१८,००,०००
२.	मुद्राकाली प्रकाशकों के व्ययों-के अंतर्गत मानक वेतन तथा मुद्राकाली व्यय	१,५९,३८३-००		३,२५,०००		८९,७५०	३,२५,०००		३,५०,०००
३.	वेतनमानकी तथा मुद्रा	३,९००-००		१०,०००		८५०	१०,०००		१०,०००
४.	टपाक वर्ष	२९५-००		१,०००		-	१,०००		१,०००
५.	अडि-ए-ए वर्ष	१,१५३-००		२५,०००		-	२५,०००		२५,०००
६.	प्रोड्यूसर वर्ष	२,००,०००-००		२,००,०००		२३,०००	२,००,०००		२,००,०००
७.	डेवेलपमेंट वर्ष	८,९६२-००		२०,०००		४,९०६	२०,०००		२०,०००
८.	संसाधन वर्ष			३०,०००		-	३०,०००		३०,०००
९.	विद्यार्थीअभ्यास अन्वयक प्रकाशक वर्ष			५०,०००		-	५०,०००		५०,०००
१०.	सेमिनार (वार्षिक)	२,५२,८५३-००		३,००,०००		-	३,००,०००		३,५०,०००
११.	माफी तथा मुद्रावकाश शिथिलता			१,०००		-	१,०००		१,०००
१२.	डिजिटल प्रकाशन वर्ष	१,७२५		२५,०००		-	२५,०००		२५,०००
१३.	अन्वयक विद्यार्थीअभ्यास अन्वयक वर्ष तथा आर्थिक परीक्षा / डेवेलपमेंट मॉड्युल वर्ष			१,३०,०००		-	१,००,०००		७९,०००
१४.	प्रोड्यूसर वर्ष			१०,०००		८००	१०,०००		१०,०००
१५.	प्रवेश अंश वर्ष	२२,४४३-००					२०,०००		२०,०००
कुल		५,४२,०८९		१९,०३,०००		१,९८,२०६	२६,२३,०००		२६,३३,०००

1010101

परिशिष्ट १३

सुशसन

पत्रकारत्व विभाग : अंदाजपत्र-

आय	आय २०१५-२०१६ ₹. पैसा	अंदाज २०१६-२०१८ ₹.	आय ३०-६-२०१७ सुपी-सी ₹.	पुनर्निर्भित अंदाज २०१७-२०१८ ₹.	अंदाज २०१८-२०१९ ₹.
१. शिक्षा की	७२,६५०-००	५०,०००	-	४३,०००	५०,०००
२. वार्डमेरी की-वी आय	२०,५००-००	१२,०००	-	४०,०००	१२,०००
३. परचुरण आय	-	५,०००	-	५,०००	५,०००
४. परीसा की-वी आय	२३,०००-००	२५,०००	-	४०,०००	२५,०००
५. अर्थांगिक की-वी आय	५३,५००-००	८०,०००	-	४०,०००	८०,०००
कुल आय	१,८३,६५०-००	१,७२,०००	-	१,६८,०००	१,७२,०००
आय परी-गे बंधारी	२८,५४,०६२-६८	४१,२१,०००	-	३६,३०,०००	५६,११,००
कुल	३०,४२,०४२-६८	४२,६३,०००	-	४०,६८,०००	७०,८३,०००

५
२
१
३
४
५
६
७
८
९
१०
११
१२
१३
१४
१५

યુનિવર્સિટી
૨૦૧૮-૨૦૧૯

પરિશિષ્ટ ૧૭

ક્રમ	ખર્ચ	મર્ચ		પુનર્નિર્મિત અંદાજ	
		૨૦૧૬-૨૦૧૭	મંદાજ ૨૦૧૭-૨૦૧૮	૩૦-૬-૨૦૧૭ સુધીનો	૨૦૧૭-૨૦૧૮
		રૂ. પૈસા	રૂ.	રૂ.	રૂ.
૧.	અભ્યાસ ગણ :				
	(અ) પગાર ખર્ચ	૭,૪૧,૬૬૫-૦૦	૯,૫૦,૦૦૦	૭,૫૨,૫૨૦	૮,૦૦,૦૦૦
	(બ) મૌખિક તથા લીખેલ ભૂખાં	૮,૨૭,૭૨૮-૦૦	૧૧,૦૦,૦૦૦	૪,૪૭,૮૧૫	૧૬,૦૦,૦૦૦
૨.	કાર્યાલય કાર્યાલયી વર્ગ :				
	(અ) પગાર ખર્ચ	૨,૧૨,૫૫૦-૦૦	૮,૨૫,૦૦૦	૧,૪૮,૭૭૦	૩,૫૦,૦૦૦
	(બ) મૌખિક તથા લીખેલ ભૂખાં	૭,૪૫,૯૭૬-૦૦	૧,૧૫,૦૦૦	૨,૬૬,૩૬૨	૬,૦૦,૦૦૦
	(ક) સંગ્રામી નિમણૂકો	૨,૫૮,૦૬૭-૦૦	૨,૦૦,૦૦૦	૧,૭૬,૩૨૬	૧,૮૦,૦૦૦
૩.	મુલાકાતી પ્રાધ્યાપકોને વ્યાખ્યાનો અંગેનાં માનક વેતન તથા મુલાકાતી ભૂખાં :	૩,૦૮,૭૨૦-૦૦	૩,૨૦,૦૦૦	૧,૫૧,૭૦૦	૩,૨૦,૦૦૦
૪.	સેમીનાર ખર્ચ/વર્કશોપ ખર્ચ	૨,૬૨,૯૬૫-૦૦	૩,૦૦,૦૦૦	૫૨,૭૩૦	૩,૨૦,૦૦૦
૫.	ટેલીફોન ખર્ચ	૬,૦૮૬-૦૦	૨૦,૦૦૦	૪,૦૫૩	૨૦,૦૦૦
૬.	અભ્યાસોત્તર શિક્ષણ પૂરક પ્રવૃત્તિ ખર્ચ	-	૨૦,૦૦૦	-	૨૦,૦૦૦
૭.	સંચાલન ખર્ચ	-	૩૦,૦૦૦	-	૩૦,૦૦૦
૮.	અભ્યાસ પ્રવાસ ખર્ચ	૧૦,૬૨૫-૦૦	૬૦,૦૦૦	-	૬૦,૦૦૦
૯.	લેખ-સાલપત્રી તથા મુદ્રણ	-	૨,૦૦૦	-	૨,૦૦૦
૧૦.	રખાવ ખર્ચ	-	૧,૦૦૦	-	૧,૦૦૦
૧૧.	ક્રાઉન-જ-૨ ખર્ચ	૪,૪૬૦-૯૯	૨૦,૦૦૦	-	૨૦,૦૦૦
૧૨.	જાહેરખબર ખર્ચ	-	૧,૫૦,૦૦૦	૧,૬૬,૨૧૫	૧,૫૦,૦૦૦
૧૩.	પ્રવેશ કસોટી ખર્ચ	-	૩૨,૦૦૦	-	૨૦,૦૦૦
૧૪.	અભ્યાસોત્તર શિક્ષણ પૂરક પ્રવૃત્તિ તથા શાબ્દિક પરીક્ષા-ડેમોસ્ટ્રેશન ગાર્ડ ખર્ચ	-	૧,૨૦,૦૦૦	-	૧,૦૦,૦૦૦
૧૫.	મહેશન ખર્ચ	-	૫,૦૦૦	-	૫,૦૦૦
	કુલ ખર્ચ...	૩૦,૪૨,૦૪૨-૯૯	૪૨,૯૩,૦૦૦	૧૭,૬૮,૪૯૧	૪૦,૬૮,૦૦૦
					૭૦,૮૩,૦૦૦

ગુજરાત યુનિવર્સિટી

૨૦૧૮-૨૦૧૯ના અંદાજપત્ર ઉપરની નોંધ

સને ૨૦૧૭-૨૦૧૮ના વર્ષના મૂળ અંદાજની સામે પુનર્નિર્મિત અંદાજ પ્રમાણે અંદાજિત આવક કરતાં અંદાજિત ખર્ચનો વધારો હવે રૂ. ૪,૦૧,૭૬,૦૫૦ અંદાજવામાં આવ્યો છે તેમજ સને ૨૦૧૮-૨૦૧૯ના વર્ષના અંદાજ પ્રમાણે અંદાજિત આવક કરતાં અંદાજિત ખર્ચનો વધારો રૂ. (-)૬,૬૦,૮૮,૦૦૦ અંદાજવામાં આવેલો છે, જેની વિગતો નીચે મુજબ છે :

	સને ૨૦૧૭-૨૦૧૮ના વર્ષનો મૂળ અંદાજ	સને ૨૦૧૭-૨૦૧૮ના વર્ષનો પુનર્નિર્મિત અંદાજ	સને ૨૦૧૮-૨૦૧૯ના વર્ષનો અંદાજ
આવક	૧,૧૫,૯૮,૪૨,૯૧૦	૨,૨૨,૨૪,૯૦,૮૪૫	૧,૨૧,૮૨,૯૩,૬૬૦
ખર્ચ	૧,૫૨,૫૮,૭૨,૫૬૦	૨,૨૬,૨૬,૬૬,૮૯૫	૧,૨૭,૮૯,૮૧,૬૬૦
આવક કરતાં ખર્ચનો વધારો	(-)૩૬,૬૦,૨૯,૬૫૦	(-)૪,૦૧,૭૬,૦૫૦	(-)૬,૬૦,૮૮,૦૦૦

રાજ્ય સરકારશ્રી શિક્ષણ વિભાગ, ગાંધીનગર તરફથી તેઓના તા. ૨૭-૪-૧૯૯૪ના પત્રથી વાર્ષિક ધોરણે ગ્રાન્ટ આપવાનું નક્કી કરેલું છે, તે મુજબ મળનાર અંદાજિત વાર્ષિક ગ્રાન્ટ પણ અંદાજવામાં આવેલી છે.

સને ૨૦૧૬-૨૦૧૭ના વર્ષમાં ખરેખર કુલ આવક રૂ. ૧,૦૩,૩૪,૧૯,૬૯૫ હતી, જ્યારે ખરેખર ખર્ચ રૂ. ૯૮,૨૧,૯૪,૭૧૦ હતો. આમ ખરેખર ખર્ચ કરતાં આવકનો વધારો રૂ. ૫,૧૨,૨૪,૯૮૫ થવા પામ્યો હતો.

આવક અને ખર્ચ અંગેની વિગતવાર નોંધ નીચે પ્રમાણે છે :

આવક

૧. પરીક્ષા ફીની આવક :

પરીક્ષા ફીની આવકમાં વધારો ધ્યાનમાં લઈને પરીક્ષામાં બેસતા વિદ્યાર્થીઓની અંદાજિત સંખ્યા લઘુમાં લઈને મૂળ અંદાજમાં રૂ. ૧૪,૨૧,૦૧,૦૦૦ જેટલી પરીક્ષા ફીની આવક સામે પુનર્નિર્મિત અંદાજમાં રૂ. ૧૭,૮૫,૦૧,૦૦૦ આવક દર્શાવવામાં આવી છે. એમ.એ. અને એમ.કૉમ.ની એક્સ્ટર્નલ પદ્ધતિનો અભ્યાસક્રમ આ યુનિવર્સિટીમાં શરૂ કરવામાં આવેલ હોઈ બાહ્ય (એક્સ્ટર્નલ) પરીક્ષા ફીના પેટામથાળે ૨૦૧૭-૨૦૧૮ના પુન: નિર્મિત અંદાજમાં રૂ. ૪,૫૦,૦૦,૦૦૦ તેમ જ ૨૦૧૮-૨૦૧૯ના વર્ષમાં રૂ. ૪,૫૦,૦૦,૦૦૦ આવક દર્શાવવામાં આવી છે.

૨. અન્ય ફીની આવક :

મૂળ અંદાજમાં રૂ. ૪,૫૦,૦૦,૦૦૦ અન્ય ફીની આવક સામે પુનર્નિર્મિત અંદાજમાં રૂ. ૩,૯૭,૫૦,૦૦૦ આવક દર્શાવવામાં આવી છે. એમ.એ., એમ.કૉમ.નો અભ્યાસ ચેરબેંડ કરવા છાત્રતા હોય તેવા વિદ્યાર્થીઓની ફીનો પણ પરીક્ષાની નોંધણી ફીના પેટામથાળે સમાવેશ કરવામાં આવ્યો છે. આગામી વર્ષ ૨૦૧૮-૨૦૧૯માં બાહ્ય (એક્સ્ટર્નલ) પરીક્ષા નોંધણી ફી હેઠળ અંદાજમાં રૂ. ૧,૫૦,૦૦,૦૦૦ અંદાજવામાં આવી છે.

૩. પ્રકાશનોની આવક :

આ મથાળે પુનર્નિર્મિત અંદાજમાં તથા આગામી વર્ષના અંદાજમાં અનુક્રમે આવક રૂ. ૧,૦૦,૦૦,૦૦૦ તેમ જ રૂ. ૧,૦૦,૦૦,૦૦૦ અંદાજવામાં આવી છે.

૪. અનુદાન (ગ્રાન્ટ્સ) :

બ્લોક મેન્ટેનન્સ ગ્રાન્ટ રાજ્ય સરકાર તરફથી યુનિવર્સિટીને દર ત્રણ વર્ષ માટે સરકારશ્રીએ નક્કી કરેલ સિદ્ધાંતો પ્રમાણે માન્ય આવક તથા માન્ય ખર્ચની ગણતરી કરીને યુનિવર્સિટીને જે ખાખ રહે તેટલી આપવામાં આવતી હતી. આ માટે ૧૯૯૧-૯૪ના વર્ષની બ્લોક ગ્રાન્ટ રૂ. ૩,૮૭,૭૬,૦૦૦ નક્કી થયેલ હતી. પરંતુ હવે રાજ્ય સરકાર તેના તા. ૨૭-૯-૧૯૯૪ના પત્રાંક વચસ ૧૩૯૪-૩૦૨૪-મથી આપણને ત્રિવાર્ષિક ધોરણે ગ્રાન્ટ આપવામાં આવે છે તેને સ્થાને છેલ્લે ૧૯૯૪-૯૫ના વર્ષ પછીની વાર્ષિક બ્લોક ગ્રાન્ટની ગણતરી રાજ્ય સરકાર દ્વારા હાથ ઉપર ધરાવેલી નથી, પરંતુ ૧૯૯૪-૯૫ પછીના વર્ષ દરમિયાન રાજ્ય સરકારશ્રી તરફથી એકલોક બ્લોક ગ્રાન્ટ મંજૂર કરવામાં આવે છે. આમ બાકી ગ્રાન્ટની ગણતરી પૂર્ણ થયે યુનિવર્સિટીની એકત્રિત ખાખનું પ્રમાણ પટશે એવી ધારણા છે. ૨૦૧૭-૧૮ દરમિયાન ૩૦-૯-૧૭ સુધી રૂ. ૮,૯૭,૦૦,૦૦૦ એકલોક ગ્રાન્ટ રાજ્ય સરકાર દ્વારા યુનિ.ને આપવામાં આવેલ છે.

મુખ્ય હિસાબી અધિકારીશ્રી દ્વારા દર મહિને મોકલવામાં આવતાં સ્વાધી ખર્ચના પત્ર તેમ જ સ્વાઈ ખર્ચના આવક સહિત અંદાજપત્રક (રિવન્યુ સ્ટેન્ડીંગ ચાર્જ)ના અંદાજ મુજબ ગ્રાન્ટની ગણતરી રાજ્ય સરકાર દ્વારા કરવામાં આવે છે.

૫. રાષ્ટ્રીય સેવા યોજના :

ભારત સરકારે રાષ્ટ્રીય સેવા યોજનાનો અમલ પસંદગીના ધોરણે કેટલીક યુનિવર્સિટીઓમાં કરવાનું નક્કી કર્યું હતું. તેમાં ગુજરાત યુનિવર્સિટીનો પણ સમાવેશ થયેલો. પ્રોજેક્ટના આયોજનમાં ૧૩,૨૦૦ વિદ્યાર્થીઓ લેખે અને શિબિરોના આયોજનમાં ૬,૬૦૦ વિદ્યાર્થીઓ લેખે ભારત સરકાર અને રાજ્ય સરકાર તરફથી ઊંચના પ્રમાણમાં ચાલુ વર્ષ તથા આગામી વર્ષ ૧૩,૨૦૦ તથા ૬,૬૦૦ વિદ્યાર્થીઓ માટે ગ્રાન્ટ મળશે, તે ગણતરીએ પુનર્નિર્મિત અંદાજમાં પ્રત્યેકમાં ભારત સરકાર અને રાજ્ય સરકાર તરફથી ચાલુ વર્ષ માટે શિબિરાર્થી વિદ્યાર્થીઓની સંખ્યાને ધ્યાનમાં રાખીને પ્રોજેક્ટ તથા શિબિરો માટે અનુક્રમે રૂ. ૨૧,૬૨,૫૦૦ અને રૂ. ૧૯,૪૬,૨૫૦ તથા આગામી વર્ષ માટે પણ અનુક્રમે બંનેના પેટામથાળે રૂ. ૨૧,૬૨,૫૦૦ અને રૂ. ૧૯,૪૬,૨૫૦ મળશે તેમ અંદાજવામાં આવેલ છે. તે જ પ્રમાણે ખર્ચ પણ અંદાજવામાં આવ્યો છે. યુનિવર્સિટી આ યોજના હેઠળ ખાસ પ્રકારની શિબિરો અને પ્રોજેક્ટોનું આયોજન કરે છે. આ અંગેનું કામ કો-ઓર્ડિનેટર એન.એસ.એસ. દ્વારા કરવામાં આવે છે. એન.એસ.એસ. વિભાગનું અલગથી બેંક એકાઉન્ટ તેઓ દ્વારા નિભાવવામાં આવે છે.

૬. અન્ય અનુદાન :

નાનીમોટી પ્લાન ગ્રાન્ટોની રકમો રાજ્ય સરકાર, ભારત સરકાર અને વુ.છ.સી. તરફથી મળી તે રકમ ખરેખર જેટલી આવી હોય તેટલી આવક તરીકે બતાવવામાં આવી છે અને તેટલી જ રકમનો ખર્ચ થશે તેમ અંદાજવામાં આવેલ છે. તે જ રીતે કેટલાક ખર્ચ ખરેખર ચૂકવાયા/થયા હોય ત્યારે તે વર્ષે દર્શાવવામાં આવે છે અને એવું બને કે તે સાચેની ગ્રાન્ટ ત્યાર પછીના વર્ષમાં મળે.

વુ.છ.સી. ભારતી યોજના હેઠળ જનરલ ડેવલપમેન્ટ આસીસ્ટન્ટ સ્કીમ અન્વયે ૧૭,૧૬,૦૦,૦૦૦ કોર્પોરેટ ફોર એસસી-એસટી સ્કીમ હેઠળ ૩૦,૦૦,૦૦૦ની ગ્રાન્ટ તેમજ ઇકવલ ઓપોર્ચુનિટી શેલ માટે રૂ. ૫૦,૦૦૦ની ગ્રાન્ટ મંજૂર કરેલ છે.

એકંદરે ગ્રાન્ટના મથાળે સને ૨૦૧૭-૨૦૧૮ના મૂળ અંદાજ રૂ. ૬૯,૦૬,૩૫,૪૬૦ની આવક સામે પુનર્નિર્મિત અંદાજમાં રૂ. ૧,૬૭,૧૬,૮૮,૩૪૫ આવક બતાવવામાં આવી છે અને આગામી વર્ષના અંદાજમાં એકંદરે ગ્રાન્ટની આવક રૂ. ૬૫,૬૭,૭૩,૬૬૦ દર્શાવવામાં આવી છે.

ઈ.સી.ના તા. ૬-૧-૨૦૧૭ના ઠરાવ ક્રમાંક ૧૦ તથા ઈ.સી.ના ૧૦-૬-૨૦૧૭ના ઠરાવ ક્રમાંક ૧૫ મંજૂરી અર્થે સવિનય રજૂ.

૭. પરચૂરણ આવક :

વ્યાજની આવક, કર્મચારીગણ માટે રહેઠાણના મકાનના ભાડાની આવક, સર્વિસ સેન્ટરની દુકાનોના ભાડાની આવક તથા સ્ટેટ બેંક ઓફ ઇન્ડિયા માટેના તથા પોસ્ટ ઓફિસના મકાનના ભાડાની આવકનો આ મથાળે સમાવેશ થાય છે. એકંદરે આ મથાળે સને ૨૦૧૭-૧૮ના મૂળ અંદાજની સામે પુનર્નિર્મિત અંદાજ ૧૦,૨૦,૨૫,૦૦૦ તથા અંદાજમાં ૯,૮૦,૨૫,૦૦૦ બતાવવામાં આવી છે.

૯. અનુસ્નાતક શિક્ષણકાર્ય :

અનુસ્નાતક કેન્દ્રોની શિક્ષણ ફી તથા પીએચ.ડી. ફીની સને ૨૦૧૭-૨૦૧૮ના મૂળ અંદાજમાં રૂ. ૩,૦૦,૦૦,૦૦૦ની આવક સામે પુનર્નિર્મિત અંદાજમાં રૂ. ૩,૨૫,૦૦,૦૦૦ની આવક દર્શાવવામાં આવી છે અને સને ૨૦૧૮-૨૦૧૯ના અંદાજમાં પણ અનુસ્નાતક કેન્દ્રની શિક્ષણ ફીની આવક રૂ. ૩,૨૫,૦૦,૦૦૦ની યથો તેવો સંભવ છે.

ઉપરાંત આ મથાળે સમાજવિદ્યા ભવન, ભાષા-સાહિત્ય ભવન, મનોવિજ્ઞાન ભવન, વિજ્ઞાન વિદ્યાભવન, વાણિજ્ય વિદ્યાભવન, સ્કૂલ ઓફ બિઝનેસ મેનેજમેન્ટ તથા કાયદાશાસ્ત્ર ભવનની આવક પુનર્નિર્મિત અને નવા વર્ષના અંદાજમાં દર્શાવવામાં આવી હતી. આમ મુખ્ય અંદાજ રૂ. ૪,૭૬,૬૫,૦૦૦ની આવક સામે પુનર્નિર્મિત અને આગામી વર્ષમાં અનુક્રમે રૂ. ૫,૧૯,૯૦,૦૦૦ અને રૂ. ૫,૦૩,૮૫,૦૦૦ની આવક અંદાજવામાં આવી છે.

૯. યુનિવર્સિટીના છાત્રાલયો :

વિદ્યાર્થીઓનાં છ છાત્રાલયો અને વિદ્યાર્થિનીઓનાં બે છાત્રાલયોના મૂળ અંદાજમાં રૂ. ૧૦,૮૫,૦૦૦ આવક દર્શાવવામાં આવી હતી. હવે પુનર્નિર્મિત અને આગામી વર્ષના અંદાજમાં અનુક્રમે રૂ. ૯,૨૫,૦૦૦ તથા રૂ. ૯,૨૫,૦૦૦ની આવક અંદાજવામાં આવી છે.

૧૦. ગ્રંથાલયશાસ્ત્ર ભવન :

આ વિદ્યાભવનમાં સને ૧૯૮૬-૮૭ના શૈક્ષણિક વર્ષથી અનુસ્નાતક કક્ષાએ ૫૬વી અભ્યાસક્રમ શરૂ કરેલ હોવાથી તે અંગેના વિદ્યાર્થીઓની સંખ્યાને ધ્યાનમાં લઈ ફીની આવક વર્ષના મૂળ અંદાજ રૂ. ૪,૪૫,૦૦૦ સામે રૂ. ૫,૬૦,૦૦૦ તથા આગામી વર્ષમાં પણ રૂ. ૩,૯૫,૦૦૦ બતાવવામાં આવી છે. ગ્રંથાલયશાસ્ત્ર ભવનનું અલગ અંદાજપત્ર પરિશિષ્ટ "૧૩" તરીકે સામેલ છે.

૧૧. સોલવાલા કોમ્પ્યુટર સેન્ટર :

કોમ્પ્યુટર સેન્ટરનું કામકાજ ૧૯૭૩-૭૪ના વર્ષથી જુદા મકાનમાં શરૂ કરવામાં આવ્યું છે. આ માટેની આવક મૂળ અંદાજને ધ્યાનમાં રાખીને પુનર્નિર્મિત અંદાજમાં રૂ. ૧૮,૯૩,૦૦૦ તથા આગામી વર્ષના અંદાજમાં રૂ. ૧૮,૩૬,૦૦૦ દર્શાવવામાં આવ્યાં છે.

૧૨. એચ. કે. પ્રોફેશનલ ટ્રેનિંગ સેન્ટર :

વિદ્યાર્થીઓની શિક્ષણ ફીની આવક ચાલુ વર્ષના મૂળ અંદાજ સાથે પુનર્નિર્મિત તથા આગામી વર્ષમાં અનુક્રમે રૂ. ૧૧,૨૧,૦૦૦ તથા રૂ. ૧૨,૬૦,૦૦૦ની અંદાજવામાં આવી છે જેમાં કેન્દ્ર સરકાર તરફથી અનુસૂચિત જાતિ તથા અનુસૂચિત જનજાતિ માટેના તાલીમવર્ગ માટે મળનાર આર્થિક સહાયનો સમાવેશ થઈ જાય છે. સદરહુ સેન્ટરનું અલગ અંદાજપત્ર પરિશિષ્ટ "૧૫" તરીકે સામેલ છે.

૧૩. ડાહ નીચે મુજબના અભ્યાસક્રમો ચાલુ છે :

૧. ઓફિસ મેનેજમેન્ટ
૨. બેન્કિંગ મેનેજમેન્ટ
૩. ઇમ્પ્રુવમેન્ટ ઓફ ઈંગ્લિશ
૪. સ્ટેનોગ્રાફી એન્ડ સેક્રેટરિયલ પ્રેક્ટિસ (અંગ્રેજી)
૫. અનુસૂચિત જાતિઓ તથા જનજાતિના વિદ્યાર્થીઓ માટેનો તાલીમવર્ગ
૬. ઉપરાંત જુદી જુદી સંસ્થાઓ માટે ઉમેદવારોની ચકાસણીનું કામ પણ આ સેન્ટરે ઉપાડ્યું છે.
૭. પી.જી. ડીપ્લોમા ઇન એસપોર્ટ/ઇમ્પોર્ટ મેનેજમેન્ટ (એસ.એફ)

૧૩. કાર્યાલયના કર્મચારીઓના વેતનનો ખર્ચ :

ચાલુ વર્ષના મૂળ અંદાજમાં રૂ. ૧૦,૮૩,૮૪,૦૦૦ સામે સપ્ટેમ્બર, ૨૦૧૭ સુધીનો ખર્ચ લક્ષમાં લઈને પુનર્નિર્મિત અંદાજ રૂ. ૧૦,૦૦,૦૦,૦૦૦ દર્શાવવામાં આવ્યો છે. આગામી વર્ષમાં કુલ રૂ. ૧૧,૦૧,૦૦,૦૦૦ આ મથાળે થવા સંભવ છે.

૧૪. મુસાફરી ભથ્થાં :

સપ્ટેમ્બર, ૨૦૧૭ સુધીમાં આ મથાળે રૂ. ૫,૮૭,૩૭૯ ખર્ચ થયો છે. યુનિવર્સિટી કોર્ટ, એક્ઝિક્યુટિવ કાઉન્સિલ અને અન્ય સત્તામંડળો, સમિતિઓ વગેરેની સભાઓ યોજાશે તે લક્ષમાં લઈને તથા અભ્યાસકો માટેના સૂચિત પરિસંવાદો માટેના ખર્ચને લક્ષમાં લઈને તેમ જ રાજ્ય સરકારની લીવ ટ્રાવેલ કન્સેશન યોજનાનો લાભ યુનિવર્સિટી કર્મચારીઓને પણ આપવાનું નક્કી પથેલ હોવાથી પુનર્નિર્મિત અંદાજ રૂ. ૨૬,૬૦,૦૦૦ તથા આગામી વર્ષ માટે રૂ. ૨૫,૧૦,૦૦૦ અંદાજવામાં આવ્યા છે.

૧૫. મુદ્રણસામગ્રી તથા ટપાલ ખર્ચ :

(૧) મુદ્રણ તથા તાર ટપાલ ખર્ચ : ચાલુ વર્ષના સપ્ટેમ્બર, ૨૦૧૭ સુધીનો ખર્ચ ધ્યાનમાં લઈને પુનર્નિર્મિત અંદાજમાં રૂ.

૧૮,૦૦,૦૦૦નો ખર્ચ અંદાજવામાં આવ્યો છે તેમ જ નવા વર્ષના અંદાજમાં પણ રૂ. ૧૬,૫૦,૦૦૦ના ખર્ચની જોગવાઈ આ મધ્યલે કરવામાં આવી છે.

૧૭. સંશોધન માટેની ગ્રાન્ટ, શિષ્યવૃત્તિ વગેરે :

સંશોધન માટે ગ્રાન્ટ્સ વગેરે અંગે ચાલુ વર્ષે તથા નવા વર્ષમાં અનુક્રમે રૂ. ૧૫,૦૦૦ તથા રૂ. ૧૫,૦૦૦ અંદાજવામાં આવ્યા છે.

૧૭. રમતગમત અને વિદ્યાર્થી કલ્યાણ પ્રવૃત્તિ ખર્ચ :

(અ) આંતર-યુનિવર્સિટી હરીફાઈઓ : આંતર-યુનિવર્સિટી કક્ષાની લગભગ બધી જ સંસ્થાઓમાં આ યુનિવર્સિટી તરફથી ભાગ લેવામાં આવે છે. તે ઉપરાંત ઇન્ટર-યુનિવર્સિટી બોર્ડ ઓફ સ્પોર્ટ્સ ઓફ ઇન્ડિયા દ્વારા યુનિવર્સિટીની સંયુક્ત ટીમો માટે પસંદગીની સ્પર્ધાઓ યોજાઈ છે અને તે માટે તે યુનિવર્સિટીના ખેલાડીઓ ભાગ લેતા હોય છે. તે જોતાં આ પેટામથાળે નવા વર્ષના અંદાજમાં રૂ. ૬,૦૩,૧૫,૦૦૦નો ખર્ચ દર્શાવવામાં આવ્યો છે. મેદાનો ઉપર સુવિધાઓ વધારવા માટે નવા વર્ષના અંદાજમાં રૂ. ૪,૮૫,૦૦,૦૦૦નો ખર્ચ દર્શાવવામાં આવ્યો છે. રાષ્ટ્રીય/રાજ્ય કક્ષાએ ગોલ્ડ મેડલ જીતનાર વિદ્યાર્થીઓને ઈનામો/ગ્રંદકો આપવા માટે ચાલુ તેમજ આગામી વર્ષમાં રૂ. ૪,૦૦,૦૦૦ની જોગવાઈ કરવામાં આવી છે.

(બ) પુસ્તક કલ્યાણ પ્રવૃત્તિ : પુસ્તક કલ્યાણ અંગેની પ્રવૃત્તિઓ, જેવી કે નાટ્ય તાલીમ શિબિર, સાઈકલ પ્રવાસો, વાચન શિબિર, પર્વતારોહણ, સંગીત શિબિરો, નૌકા અભિયાન ઉત્પાદિ જે પ્રવૃત્તિઓ કરવામાં આવે છે તે અંગેનો ખર્ચ આ મધ્યલે બતાવ્યો છે. ૨૦૧૭-૨૦૧૮ના વર્ષમાં પુનર્નિર્મિત અંદાજ રૂ. ૫૩,૨૦,૦૦૦નો તેમ જ આગામી વર્ષમાં ૬૪,૭૫,૦૦૦ અંદાજવામાં આવ્યો છે. વધુમાં ચાલુ વર્ષ તેમજ આગામી વર્ષમાં રાષ્ટ્રીય/રાજ્ય કક્ષાએ સાંસ્કૃતિક પ્રવૃત્તિઓમાં ગોલ્ડ મેડલ જીતનાર વિદ્યાર્થીઓ માટે રૂ. ૧,૧૫,૦૦૦ અને ૧,૧૫,૦૦૦ની જોગવાઈ કરવામાં આવી છે.

(ક) રાષ્ટ્રીય સેવા યોજના : આ યોજના હેઠળ પ્રોજેક્ટ અને શિબિરો માટે પુનર્નિર્મિત અને નવા વર્ષના અંદાજમાં અનુક્રમે રૂ. ૬૯,૮૨,૫૦૦ અને રૂ. ૬૯,૮૨,૫૦૦ ખર્ચ દર્શાવવામાં આવ્યો છે. ભારત સરકાર તરફથી વિદ્યાર્થીદીઠ ૭:૫ લેખે અને રાજ્ય સરકાર તરફથી વિદ્યાર્થીદીઠ ૫:૭ લેખે જે આર્થિક સહાય મળતે તે ગ્રાન્ટના મધ્યલે આવક તરીકે બતાવવામાં આવેલ છે.

(ડ) આરોગ્ય અને તબીબી તપાસ : યુનિવર્સિટી તરફથી ચલાવવામાં આવતા આરોગ્ય કેન્દ્રનો ખર્ચ આ મધ્યલે આપ્યો છે. વિદ્યાર્થીઓ તથા યુનિવર્સિટીના કર્મચારીઓને તબીબી મદદ તથા તે અંગે થયેલો ખર્ચ તેઓને મજૂરે આપવામાં આવે છે તે પણ આ મધ્યલે બતાવેલ છે. વધુમાં આરોગ્ય કેન્દ્રમાં માનદ ડોક્ટરની સેવાઓ લેવામાં આવે છે તેમ જ ફિઝિયોથેરાપી, પેડિયાટ્રિક અને પેથોલોજિસ્ટની સેવાઓ વધારવામાં આવી છે.

૧૮. અખ્યાતેતર શિલ્પશાસ્ત્ર પ્રવૃત્તિ, યુનિવર્સિટી સપ્તાહ વગેરે :

આ સદર હેઠળ જાપાનની ઓટોમન ગ્રાફીન યુનિવર્સિટી અને ગુજરાત યુનિવર્સિટીના સહયોગથી ચાલતા વિદ્યાર્થી વિનિમય કાર્યક્રમ માટે જોગવાઈ કરવામાં આવી છે. આ ઉપરાંત આગામી વર્ષથી યુનિવર્સિટી કર્મચારીને વિકાસ તથા વિનિમય કાર્યક્રમ માટે આર્થિક સહાય અંગે પુનર્નિર્મિત અંદાજમાં રૂ. ૫,૦૦,૦૦૦ની તથા નવા વર્ષના અંદાજમાં રૂ. ૩૦,૦૦,૦૦૦ની જોગવાઈ કરવામાં આવી છે.

૧૯. યુનિવર્સિટી પ્રકાશનો તથા તે માટેની ગ્રાન્ટ :

(૧) યુનિવર્સિટીના પ્રકાશનોનું ખર્ચ : હાલ ઉપરના અનુવાદિત તથા મૌલિક કાવ્યના છાપકામ તથા લેખન-અનુવાદકના પુસ્તકાર વગેરે માટે પુનર્નિર્મિત અંદાજમાં તથા આગામી વર્ષના અંદાજમાં પ્રત્યેકમાં રૂ. ૧૦,૦૫,૦૦૦ની તથા ૧૦,૦૫,૦૦૦ ખર્ચ દર્શાવવામાં આવ્યો છે.

૨૦. બીજા કાર્યાલય ખર્ચ :

(૧) ઈન્ચાર્જ : યુનિવર્સિટી કાર્યાલયમાં તથા ભવનોની જરૂરિયાત પ્રમત્તો ઘોડા, કબાટ વગેરે સાધનો વસાવવા તથા ઈન્ચાર્જની જરૂરિયાતો માટે થયેલ ખર્ચ લક્ષમાં લઈને પુનર્નિર્મિત અંદાજમાં અને આગામી વર્ષના અંદાજમાં અનુક્રમે રૂ. ૩૫,૦૦,૦૦૦ તેમ જ રૂ. ૩૫,૦૦,૦૦૦ના ખર્ચની જોગવાઈ કરવામાં આવી છે.

(૨) સ્ટંટજી ખર્ચ : પ્રતિવર્ષ નાનીગોટી પેટાચૂંટણીઓ કરવાની યાજ છે. આથી ચાલુ વર્ષમાં પુનર્નિર્મિત અંદાજ અને આગામી વર્ષના અંદાજમાં અનુક્રમે રૂ. ૧૫,૦૦,૦૦૦ તથા રૂ. ૧૫,૦૦,૦૦૦ના ખર્ચની જોગવાઈ કરવામાં આવી છે.

(૩) મોટરકાર ખર્ચ : યુનિવર્સિટીની મોટરગાડીઓનું સમારકામ, નિભાવ, પેટ્રોલ ઇત્યાદિ ખર્ચ આ ખાતે પડે છે. તે ધ્યાનમાં લઈને ચાલુ વર્ષના પુનર્નિર્મિત અંદાજમાં તથા આગામી વર્ષના અંદાજમાં પ્રત્યેકમાં રૂ. ૧,૦૦,૦૦૦ તથા રૂ. ૫,૦૦,૦૦૦ના ખર્ચની જોગવાઈ કરવામાં આવે છે.

(૪) કર્મચારીવિદ્યાર્થી કલ્યાણ ખર્ચ : આ પેટા મથાળે અંદાજ ૨૦૧૮-૧૯ના વર્ષમાં રૂ. ૧,૦૦,૦૦૦ની જોગવાઈ કરવામાં આવેલ છે.

૨૧. યુનિવર્સિટી જમીન-જાવદાદ :

(૧) નવું ભાંધકામ : આ પેટા મથાળે યુનિવર્સિટીના જુદા જુદા નવા ભવનોના ભાંધકામ તથા ગટર વ્યવસ્થા માટે ૨૦,૩૦,૦૦,૦૦૦ની નવી જોગવાઈ રાખેલ છે.

(૨) મરામત અને જાળવણી : આ માટે રાજ્ય સરકાર તરફથી યુનિવર્સિટી અસ્કચામતોની મૂડી ખર્ચના ૦.૭૫ ટકા અગર વર્ષ દરમિયાન યુનિવર્સિટીએ આ માટે કરેલ ખરેખર ખર્ચ બેમાંથી જે ઓછો હોય તે પ્રમાણેની ગ્રાન્ટ આપવાનું સને ૧૯૭૮-૭૯ના વર્ષથી મંજૂર કરેલ હતું. તે અંગેનો દર વધારીને સને ૧૯૮૩-૮૪થી ૧.૫ ટકા પ્રમાણે તથા તે દર વધારીને સને ૧૯૮૬-૮૭થી ૩ ટકા મંજૂર કર્યો છે. તેને અનુલલિને તથા સપ્ટેમ્બર, ૨૦૧૭ સુધીમાં થયેલ ખર્ચને ધ્યાનમાં લઈ ચાલુ વર્ષ માટે રૂ. ૩,૦૦,૦૦,૦૦૦ તથા આગામી વર્ષમાં રૂ. ૨,૫૦,૦૦,૦૦૦ની ખર્ચ અંદાજવામાં આવ્યો છે, જેમાં અન્ય વિભાગો તથા અનુસ્નાતક ભવનો વગેરે ખર્ચનો સમાવેશ થાય છે.

(૩) બત્તી-રસ્તા જાળવણી ખર્ચ : આ પેટામથાળે યુનિવર્સિટી રસ્તા અને બત્તીની સેવાઓની જાળવણી અંગેના ખર્ચનો સમાવેશ થાય છે. આ અંગેના મૂલ અંદાજ ખર્ચ સામે પુનર્નિર્મિત અંદાજમાં તથા નવા વર્ષના અંદાજમાં પ્રત્યેકમાં રૂ. ૧૦,૦૦,૦૦૦ તથા રૂ. ૧૦,૦૦,૦૦૦ના ખર્ચની જોગવાઈ કરવામાં આવી છે.

(૪) પાણીપુરવઠા ખર્ચ : ડ્રેનેજ જાળવણી, પાણીપુરવઠા ખર્ચ તથા નિભાવ સરંજામ વગેરે અનાવર્તક પ્રકારના ખર્ચ આ ખાતે પાડવામાં આવે છે. તે ખર્ચ આ પેટામથાળે તથા પ્રત્યેક વિદ્યાભવન, ગ્રંથાલય વગેરે સહિત આ મથાળે ફાળવવામાં આવે છે તે માટે ચાલુ વર્ષમાં રૂ. ૬૦,૦૦,૦૦૦ તથા આગામી વર્ષમાં રૂ. ૬૦,૦૦,૦૦૦ની જોગવાઈ કરવામાં આવી છે.

૨૨. યુનિવર્સિટી છાત્રાલયો :

છાત્રાલયના કર્મચારીઓને આપવાનાં પગારભથ્થાં, ફર્નિચર મરામત, વિદ્યાર્થીઓને આપવાની ઇન્ડોર રમતોની સુવિધાઓ વગેરે ધ્યાનમાં લઈને ચાલુ વર્ષના પુનર્નિર્મિત અંદાજમાં તથા આગામી વર્ષના અંદાજમાં અનુક્રમે રૂ. ૩૧,૦૬,૦૦૦ અને રૂ. ૩૫,૪૧,૦૦૦નો ખર્ચ અંદાજવામાં આવ્યો છે.

૨૩. યુનિવર્સિટી મુદ્રણાલય :

યુનિવર્સિટી મુદ્રણાલયના કર્મચારીગણ માટે સુધારેલાં પગારધોરણોના અમલ રાજ્ય સરકારના કરાવ પ્રમાણે તા. ૧-૧-૨૦૦૬થી કરવામાં આવ્યો છે. પુનર્નિર્મિત અંદાજ વર્ષ ૨૦૧૭-૨૦૧૮માં રૂ. ૧,૧૫,૬૫,૦૦૦નો ખર્ચ તથા અંદાજ ૨૦૧૮-૨૦૧૯ના વર્ષમાં ૧,૨૨,૦૦,૦૦૦ ખર્ચ અંદાજવામાં આવ્યો છે.

૨૪. ગ્રાન્ટમાંથી ખર્ચ :

કેન્દ્ર સરકાર, રાજ્ય સરકાર અને યુનિવર્સિટી ગ્રાન્ટ્સ કમિશન તરફથી કેટલીક સંશોધન ગ્રાન્ટો અમુક સંસ્થાઓ કે વ્યક્તિઓને યુનિવર્સિટી મારફત ચૂકવવા માટે મળતી હોય છે. આ પ્રકારની ગ્રાન્ટોની આવક અંદાજવામાં આવતી નથી. ખરેખર આવેલ રકમ ગ્રાન્ટના મથાળે અમુક બાજુ જમા લેવામાં આવે છે અને તે અંગે ચૂકવણી કરવામાં આવે છે. તેને આ મથાળે ખર્ચ તરીકે બતાવવામાં આવે છે.

સને ૨૦૧૦-૧૧ ના શૈક્ષણિક વર્ષ સુધીમાં નીચે પ્રમાણેના અભ્યાસક્રમો શરૂ કરવામાં આવ્યા છે, જે અંગેના અંદાજ ખર્ચનો સમાવેશ જે તે વિભાગના મથાળે દર્શાવવામાં આવ્યો છે :

List - 'A'

The running innovative courses of GU include :

1. M.Sc. Bio-technology
2. M.Sc. Biomedical Technology
3. M.Sc. Human Genetics
4. M.Sc. Forensic Science

5. PG Diploma in Geo Informatics and Satellite Communication
6. M.Sc. Bioinformatics
7. PG Diploma in Plant Tissue Culture
8. PG Diploma in Plant Biodiversity
9. Management Academy
10. Certificate Course in Taxation (VAT, Service Tax, Income Tax)
11. PG Diploma in Investment & Financial Analysis
12. PG Diploma in Financial Marketing & Insurance
13. Master of Philosophy (Psychology)
14. Master of Philosophy (Indian Diaspora) from next academic year
15. Certificate course in German/French/Russian/Chinese/Japanese
16. PG Diploma in Climate Change

Center for International Study Program (KADAMB)
Special Courses for NRIs & Foreign Students
H. K. Center for Professional Training, Gujarat University

- * Office Management
- * Banking Management
- * Stenography & Secretarial Practice
- * English Improvement
- * PG Diploma in Export-Import Management & International Finance

Master Degree Courses :

- M.Sc. in Food Science & Nutrition
- M.Sc. in Clinical Research
- M.Sc. in Animation
- M.Sc. in I. T. Infrastructure Management Services
- M.Sc. in Mobile Applications & Technologies
- M.Tech. in Web Technologies
- M.Tech. in Networking & Communication
- M.B.A. in Maritime Management

Post Graduate Diplomas :

- Advanced PG Diploma in Geo Informatics & Satellite Communication
- PG Diploma in Computer Science and Application
- PG Diploma in Network Administration

Certificate Courses :

- Criminology & Forensic Science
- Questioned Documents & Handwriting Examination
- Finger Print & Impression Examination
- Forensic Science & Technology
- Forensic Photography
- Forensic Accounting & Financial Fraud Examination
- Private Investigator/Detective.

ગુજરાત યુનિવર્સિટી ગ્રંથાલય

આવક

ગ્રંથાલય તથા વિદ્યાભવનો માટે પુસ્તકો ખરીદવા માટે યુનિવર્સિટી ગ્રાન્ટ્સ કમિશન તરફથી જે ગ્રાન્ટની રકમો મળે છે તેનો મુખ્ય અંદાજપત્રમાં મુખ્ય મથાળા હેઠળ પેટામથાળામાં અલગ અલગ ખતાવવામાં આવે છે.

૧. સામયિક લવાજમ :

સામયિકોના લવાજમ અંગે પુનર્નિર્મિત અંદાજમાં તેમ જ આગામી વર્ષના અંદાજમાં અનુક્રમે રૂ. ૫,૦૦,૦૦૦ તથા રૂ. ૫,૦૦,૦૦૦ના ખર્ચની જોગવાઈ કરવામાં આવી છે.

ગ્રંથાલયશાસ્ત્ર ભવન

આવક

ગ્રંથાલયશાસ્ત્ર ભવનમાં સપ્ટેમ્બર, ૨૦૧૭ સુધીની શિક્ષણ કીની આવક રૂ. ૩,૪૪,૮૦૦ હતી. મૂળ અંદાજમાં રૂ. ૧,૦૦,૦૦૦ની સાથે પુનર્નિર્મિત અંદાજમાં રૂ. ૪,૬૦,૦૦૦ અને નવા વર્ષના અંદાજમાં રૂ. ૪,૫૦,૦૦૦ આવક દર્શાવવામાં આવી છે.

ચાલુ વર્ષમાં ગ્રંથાલયશાસ્ત્રના પગાર વગેરે માટે, માનદ સંખ્યાપકોના પુસ્તકાર માટે તથા અન્ય પ્રકારના ખર્ચ માટે રૂ. ૬૦,૭૫,૫૦૦નો ખર્ચ પુનર્નિર્મિત અંદાજમાં બતાવવામાં આવ્યો છે, જ્યારે નવા વર્ષમાં રૂ. ૬૦,૭૦,૫૦૦નો ખર્ચ ઘણે એમ અંદાજપત્રમાં બતાવવામાં આવ્યું છે.

ગુજરાત યુનિવર્સિટીના અનુસ્નાતક વિદ્યાભવનો

	૨૦૧૭-૨૦૧૮ પુનર્નિર્મિત અંદાજ			૨૦૧૮-૨૦૧૯ આગામી વર્ષનો અંદાજ		
	આવક કરતાં			આવક કરતાં		
	આવક રૂ.	ખર્ચ રૂ.	ખર્ચનો વધારો રૂ.	આવક રૂ.	ખર્ચ રૂ.	ખર્ચનો વધારો રૂ.
સમાજવિદ્યાભવન	૫૪,૨૫,૦૦૦	૫,૦૭,૧૩,૫૦૦	૪,૫૨,૮૮,૫૦૦	૫૪,૬૦,૦૦૦	૫,૧૭,૨૮,૫૦૦	૪,૬૨,૬૮,૫૦૦
ભાષાસાહિત્ય ભવન	૨,૭૧,૦૦૦	૩,૦૧,૪૮,૦૦૦	૨,૬૮,૭૭,૦૦૦	૭,૦૦,૦૦૦	૩,૩૧,૧૩,૦૦૦	૩,૨૪,૧૩,૦૦૦
મનોવિજ્ઞાન, શિક્ષણ- શાસ્ત્ર અને તત્ત્વજ્ઞાન વિદ્યાભવન	૯,૯૫,૦૦૦	૨,૩૦,૭૬,૦૦૦	૨,૨૦,૮૧,૦૦૦	૮,૨૦,૦૦૦	૨,૩૪,૭૯,૦૦૦	૨,૨૬,૫૯,૦૦૦
વિજ્ઞાન વિદ્યાભવન	૨,૮૪,૧૮,૦૦૦	૧૩,૦૩,૪૯,૦૦૦	૧૦,૧૯,૩૧,૦૦૦	૨,૫૫,૬૮,૦૦૦	૧૫,૯૪,૦૯,૦૦૦	૧૩,૩૮,૪૧,૦૦૦
વાણિજ્ય વિદ્યાભવન	૨૯,૭૪,૦૦૦	૧,૪૮,૧૪,૦૦૦	૧,૧૮,૪૦,૦૦૦	૨૯,૯૫,૦૦૦	૧,૬૦,૨૯,૦૦૦	૧,૩૦,૩૪,૦૦૦
બી. કે. સ્કૂલ ઓફ બિઝનેસ મેનેજમેન્ટ	૧,૩૨,૦૭,૦૦૦	૨,૭૦,૬૭,૦૦૦	૧,૩૮,૬૦,૦૦૦	૧,૧૦,૨૦,૦૦૦	૨,૬૩,૫૦,૦૦૦	૧,૫૩,૩૦,૦૦૦
કવચશાસ્ત્ર ભવન	૩,૫૦,૦૦૦	૬૮,૯૫,૦૦૦	૬૫,૪૫,૦૦૦	૩૪,૭૨,૦૦૦	૧,૦૪,૫૫,૦૦૦	૬૯,૮૩,૦૦૦
ગ્રંથાલયશાસ્ત્ર ભવન	૫,૬૦,૦૦૦	૬૦,૭૫,૫૦૦	૫૫,૧૫,૫૦૦	૩,૯૫,૦૦૦	૬૫,૭૦,૫૦૦	૬૧,૭૫,૫૦૦

અંદાજપત્રમાં જુદાં જુદાં ખાતાઓ અંગેની નોંધ સુધારેલા ગુજરાત યુનિવર્સિટી ધારાની કલમ ૨૦(૧) પ્રમાણે અંદાજપત્રમાં જુદાં જુદાં ખાતાઓનું અર્થઘટન નીચે મુજબ રહેશે :

૧. અંદાજપત્રમાં સંક્ષિપ્ત વિવરણપત્રક પાના ૨થી ૫ ઉપર બતાવેલાં ખાતાઓ બજેટ ગ્રાન્ટનાં ખાતાઓ તરીકે ગણવામાં આવશે, અને
૨. ઉપરોક્ત બજેટ ગ્રાન્ટ પેટામથાળે બતાવેલાં બધાં ખાતાઓ "માઈનોર હેડ" તરીકે અને "માઈનોર હેડ" હેઠળ પેટામથાળે બતાવેલાં ખાતાઓ "સબોર્ડિનેટ હેડ" તરીકે ગણવામાં આવશે.

વધુમાં ચાલુ વર્ષ તેમ જ આગામી વર્ષ માટે યુનિવર્સિટી કાર્યાલયના તેમ જ વિદ્યાભવનો તેમ જ વિભાગોમાં ખર્ચના બજેટ ગ્રાન્ટનાં "મેઈન હેડ" તેમ જ "માઈનોર હેડ"નાં કાર્યાલયની તેમ જ વિભાગોની અનુકૂળતા પ્રમાણે ફેરફાર કરવામાં આવ્યો છે,

શૈક્ષણિક કર્મચારીગણની તેમજ વહીવટી કર્મચારીગણની માહિતી દર્શાવતું પત્રક
વહીવટી કર્મચારીગણની માહિતી

(શિક્ષણ વિભાગના ઠરાવ ક્રમાંક-ગજધ/૧૨૦૮/૪૧૬૪/ખ તા. ૧૫/૧/૨૦૧૦ મુજબ)

તથા (શિક્ષણ વિભાગના ઠરાવ ક્રમાંક ૫૨૨/૧૨૦૮/૩૬૬/ખ તા. ૧૬-૫-૨૦૧૫)

Sr. No.	Designation	Sanction Post	Pay Band	Revised Pay-2009	
				Corresponding Pay Band	Grade Pay
1	2	3	4	5	6
1.	Registrar	0	PB-3	37400-67000	10,000
2.	Development Officer	1	PB-3	15600-39100	6600
3.	Controller of Examination	1	PB-3	15600-39100	6600
4.	Deputy Registrar	1	PB-3	15600-39100	6600
5.	Chief Account Officer	1	PB-3	15600-39100	6600
6.	Librarian	1	PB-3	15600-39100	6600
7.	Assistant Registrar	3	PB-3	15600-39100	5400
8.	Asst. Registrar cum PS to V.C.	1	PB-2	9300-34800	4600
9.	Publication Officer	1	PB-3	15600-39100	5400
10.	Resident Medical Officer	0	PB-3	15600-39100	5400
11.	University Engineer	1	PB-3	15600-39100	5400
12.	Electronics Engineer	1	PB-3	15600-39100	5400
13.	Assistant Librarian (Library)	2	PB-2	9300-34800	4400
14.	Assistant Librarian (Library Science)	1	PB-2	9300-34800	4400
15.	Workshop Superintendent	1	PB-3	15600-39100	5400
16.	Account Officer Grade-I	3	PB-2	9300-34800	4600
17.	Assistant Account Officer	-	PB-2	9300-34800	4600
18.	Casheir-Cum-Section Officer	1	PB-2	9300-34800	4600
19.	Director of Youth Welfare	1	PB-2	9300-34800	4600
20.	Asst. Director of Physical Education	0	PB-2	9300-34800	4600
21.	Programme Co-Ordinagor (NSS)	0	PB-2	9300-34800	4600
22.	Section Officer	11	PB-2	9300-34800	4600
23.	Senior Programmer	-	PB-2	9300-34800	4600
24.	Coach	1	PB-2	9300-34800	4600
25.	PA to Registrar Cum Off. Supdt.	1	PB-2	9300-34800	4600
26.	Deputy Engineer (Civil)	1	Permenant Post on Fix Pay : G.R.- PRCH-1305-1379-KH-Dt. 20-10-05		
27.	Deputy Engineer (Electrical)	1	PB-2	9300-34800	4400
28.	Accountant	3	PB-2	9300-34800	4400
29.	Junior Supdt. (Head Clerk)	24	PB-2	9300-34800	4200
30.	Technical Assistant (Library)	3	PB-2	9300-34800	4400
31.	Warden (Hostel)	2	PB-2	9300-34800	4400
32.	Senior Operator	-	PB-2	9300-34800	4200
33.	Stenographer Grade-II	4	PB-2	9300-34800	4200
34.	Junior Programmer	-	PB-2	9300-34800	4200
35.	E.D.P. Supervisor (Punch-Room Supervisor)	-	PB-1	5200-20200	2800
36.	Scientific Electronic Tech. Asstt.	-	PB-1	5200-20200	2800
37.	Garden Supervisor	1	PB-1	5200-20200	2800
38.	Storekeeper	5	PB-1	5200-20200	2800
39.	Artist	0	PB-1	5200-20200	2800
40.	Photographer	1	PB-1	5200-20200	2800

1	2	3	4	5	6
41. Security Officer		1	PB-1	5200-20200	2800
42. Glass Blower		1	PB-1	5200-20200	2800
43. Workshop Mechanic		1	PB-1	5200-20200	2800
44. Console Operator		-	PB-1	5200-20200	2800
45. Laboratory Technician		1	PB-1	5200-20200	2800
46. Senior Assistant		-	PB-1	5200-20200	2400
47. Senior Assistant (Type)		-	PB-1	5200-20200	1900
48. Assistant Cashier		1	PB-1	5200-20200	2400
49. Mechanical Instrument Repairer		0	PB-1	5200-20200	2400
50. Carpenter		0	PB-1	5200-20200	2400
51. Electrical Wiremen		2	PB-1	5200-20200	2400
52. Stenographer Grade-III		3	PB-1	5200-20200	2400
53. Assistant Warden		1	PB-1	5200-20200	2400
54. Senior Clerk		58	PB-1	5200-20200	2400
55. Compounder		1	PB-1	5200-20200	2400
56. Assistant		-	PB-1	5200-20200	1900
57. Assistant (Type)		-	PB-1	5200-20200	1900
58. Harbani Assistant		1	PB-1	5200-20200	1900
59. Assistant (Laboratory)		-	PB-1	5200-20200	1900
60. Jamadar		1	PB-1	4440-7440	1650
61. Laboratory Assistant		6	PB-1	5200-20200	1900
62. Junior Clerk/Typist/ Clerk-cum Typist		93	PB-1	5200-20200	1900
63. Punch Operator-2 (for new Appointment)		-	PB-1	5200-20200	1900
64. Telephone Operator		2	PB-1	5200-20200	1900
65. Driver-1		4	PB-1	5200-20200	1900
66. Driver-2		-	PB-1	5200-20200	1900
67. Plumber		1	PB-1	5200-20200	1900
68. Workman (Kadia)		1	PB-1	5200-20200	1900
69. Plant Collector		1	PB-1	5200-20200	1900
70. Machineman (Duplicating Work)		2	IS	4440-7440	1650
71. Pump Attendant		-	IS	4440-7440	1650
72. Havalder		3	IS	4440-7440	1650
73. Head Mali		2	IS	4440-7440	1650
74. Naik (Despatch Rider)		13	IS	4440-7440	1400
75. Mali-1		28	IS	4440-7440	1400
76. Head Sweeper		1	IS	4440-7440	1400
77. Peon-Cum-Attendant		-	IS	4440-7440	1300
78. Peon-1		125	IS	4440-7440	1300
79. Sweepers-1		30	IS	4440-7440	1300
80. Chowkidars-1		17	IS	4440-7440	1300
81. Mali-2		-	IS	4440-7440	1400
82. Sweeper-2		-	IS	4440-7440	1300
83. Chowkidar-2		-	IS	4440-7440	1300
84. Peons-2		-	IS	4440-7440	1300
85. Word Boy		1	IS	4440-7440	1300
86. Animal Attendant		1	IS	4440-7440	1300
87. Director, Computer Centre		1	PB-3	15600-39100	7600
88. Programmer		1	PB-3	15600-39100	5400
89. Senior Computer Operator		1	PB-2	9300-34800	4400

	1	2	3	4	5	6
90. Junior Computer Operator			4	PB-1	5200-20200	2800
91. Key-Punch Operator			8	PB-1	5200-20200	1900
92. Assistant Librarian			3	PB-3	15600-39100	5400
93. Dresser			2	IS	4440-7440	1650
94. Principal Scientific Officer (USIC)			1	PB-3	15600-39100	7600
95. Senior Scientific Officer (USIC)			1	PB-3	15600-39100	6600
96. Technician (USIC)			6	PB-1	5200-20200	2400
97. Technician Electronic (USIC)			2	PB-1	5200-20200	2400
98. Senior Technical Assistant (Electronics) (USIC)			2	PB-2	9300-34800	4400
99. System Analyst, Computer Centre			1	PB-3	15600-39100	6600
100. System Engineer, Computer Centre			1	PB-3	15600-39100	6600
101. Tape Disk Librarian, Computer Centre			1	PB-1	5200-20200	2400
102. Job Receptionist, Computer Centre			1	PB-1	5200-20200	2400
103. Junior Computer Operator, Computer Centre			2	PB-2	9300-34800	4200
104. Assistant			1	PB-2	9300-34800	4200
105. Placement Officer			1	PB-3	15600-39100	6600
106. Professional Assistant, Library			2	PB-2	9300-34800	4600
107. Cartographer, Geography Dept.			1	PB-2	9300-34800	4600
108. Cook-cum-Caretaker			1	PB-1	5200-20200	1900
109. Staff Nurse			1	PB-1	5200-20200	2800
110. Lady Medical Officer, Health Centre			1	PB-3	15600-39100	5400
111. Field Work Assistant			1	PB-2	9300-34800	4200
112. Director, College Development Council			1	PB-3	37400-67000	8900
113. Stenographer Grade-I, College Development Council			1	PB-2	9300-34800	4600
114. Director, Academic Staff College			1	PB-3	37400-67000	8900
115. Library Technician or Librarian, Academic Staff College			1	PB-2	9300-34800	4200
116. Steno-Typist, Academic Staff College			1	PB-1	5200-20200	2400
117. Senior Pharmacist, Health Centre			1	PB-2	9300-34800	4200
118. Statistical Assistant, SCT Cell			1	PB-1	5200-20200	2800
119. Technician (DSA) Science Dept.			2	PB-1	5200-20200	2800
120. Technical Assistant. (DSA) Science Dept.			1	PB-2	9300-34800	4400
121. Steno-Typist, SCT Cell			1	PB-1	5200-20200	2400
122. Lab. Attendent cum Driver			1	PB-1	5200-20200	1900

શૈક્ષણિક કર્મચારીગણની યાદીની

(શિક્ષણ વિભાગના ઠરાવ ક્રમાંક-એનજીસી-૧૧૨૦૦૯/૩૭૩૪/ખ તા.૧૧/૧૧/૨૦૦૯)

તથા

(ઠરાવ ક્રમાંક-એનજીસી-૧૧૨૦૦૯/૩૭૩૪/ખ (પાર્ટ ફાઈલ) તા. ૪/૧૨/૨૦૦૯ મુજબ)

રોલવાલા કમ્પ્યુટર સાયન્સ સેન્ટર

૧. પ્રોફેસર	૧	૩૭,૪૦૦-૬૭,૦૦૦	૧૦,૦૦૦
૨. એસોસીયેટ પ્રોફેસર	૩	૩૭,૪૦૦-૬૭,૦૦૦	૯,૦૦૦
૩. આસી. પ્રોફેસર	૫	૧૫,૬૦૦-૩૯,૧૦૦	૬,૦૦૦

મનોવિજ્ઞાન, શિક્ષણશાસ્ત્ર અને તત્ત્વજ્ઞાન વિદ્યાભવન

મનોવિજ્ઞાન વિભાગ

૧. પ્રોફેસર	૧	૩૭,૪૦૦-૬૭,૦૦૦	૧૦,૦૦૦
૨. એસોસીયેટ પ્રોફેસર	૩	૩૭,૪૦૦-૬૭,૦૦૦	૯,૦૦૦
૩. આસી. પ્રોફેસર	૨	૧૫,૬૦૦-૩૯,૧૦૦	૬,૦૦૦

શિક્ષણ અને વ્યવસાયલક્ષી માર્ગદર્શન વિભાગ

૧. પ્રોફેસર	૧	૩૭,૪૦૦-૬૭,૦૦૦	૧૦,૦૦૦
૨. એસોસીયેટ પ્રોફેસર	૨	૩૭,૪૦૦-૬૭,૦૦૦	૯,૦૦૦
૩. આસી. પ્રોફેસર	૩	૧૫,૬૦૦-૩૯,૧૦૦	૬,૦૦૦

તત્ત્વજ્ઞાન વિભાગ

૧. પ્રોફેસર	૧	૩૭,૪૦૦-૬૭,૦૦૦	૧૦,૦૦૦
૨. એસોસીયેટ પ્રોફેસર	૨	૩૭,૪૦૦-૬૭,૦૦૦	૯,૦૦૦
૩. આસી. પ્રોફેસર	૧	૧૫,૬૦૦-૩૯,૧૦૦	૬,૦૦૦

ભાષા-સાહિત્ય ભવન

ગુજરાતી વિભાગ

૧. પ્રોફેસર	૧	૩૭,૪૦૦-૬૭,૦૦૦	૧૦,૦૦૦
૨. એસોસીયેટ પ્રોફેસર	૨	૩૭,૪૦૦-૬૭,૦૦૦	૯,૦૦૦
૩. આસી. પ્રોફેસર	૩	૧૫,૬૦૦-૩૯,૧૦૦	૬,૦૦૦

વિવિધ સ્ટિક વિભાગ

૧. પ્રોફેસર	૧	૩૭,૪૦૦-૬૭,૦૦૦	૧૦,૦૦૦
૨. એસોસીયેટ પ્રોફેસર	૧	૩૭,૪૦૦-૬૭,૦૦૦	૯,૦૦૦
૩. આસી. પ્રોફેસર	૧	૧૫,૬૦૦-૩૯,૧૦૦	૬,૦૦૦

અંગ્રેજી વિભાગ

૧. પ્રોફેસર	૧	૩૭,૪૦૦-૬૭,૦૦૦	૧૦,૦૦૦
૨. એસોસીયેટ પ્રોફેસર	૨	૩૭,૪૦૦-૬૭,૦૦૦	૯,૦૦૦
૩. આસી. પ્રોફેસર	૩	૧૫,૬૦૦-૩૯,૧૦૦	૬,૦૦૦

સર્વેજલેબોરેટરી (જર્નાલિઝમ) વિભાગ

૧. આસી. પ્રોફેસર	૧	૧૫,૬૦૦-૩૯,૧૦૦	૬,૦૦૦
------------------	---	---------------	-------

હિન્દી વિભાગ

૧. પ્રોફેસર	૧	૩૭,૪૦૦-૬૭,૦૦૦	૧૦,૦૦૦
૨. એસોસીયેટ પ્રોફેસર	૨	૩૭,૪૦૦-૬૭,૦૦૦	૯,૦૦૦
૩. આસી. પ્રોફેસર	૩	૧૫,૬૦૦-૩૯,૧૦૦	૬,૦૦૦

સંસ્કૃત વિભાગ

૧. પ્રોફેસર	૧	૩૭,૪૦૦-૬૭,૦૦૦	૧૦,૦૦૦
૨. એસોસીયેટ પ્રોફેસર	૨	૩૭,૪૦૦-૬૭,૦૦૦	૯,૦૦૦
૩. આસી. પ્રોફેસર	૩	૧૫,૬૦૦-૩૯,૧૦૦	૬,૦૦૦

પ્રાકૃત વિભાગ

૧. એસોસીયેટ પ્રોફેસર	૧	૩૭,૪૦૦-૬૭,૦૦૦	૯,૦૦૦
૨. આસી. પ્રોફેસર	૧	૧૫,૬૦૦-૩૯,૧૦૦	૬,૦૦૦

૯૭			
ઉદ્કૃત વિભાગ			
૧. આસી. પ્રોફેસર	૧	૧૫,૬૦૦-૩૯,૧૦૦	૬,૦૦૦
પરિષદ વિભાગ			
૧. આસી. પ્રોફેસર	૧	૧૫,૬૦૦-૩૯,૧૦૦	૬,૦૦૦
સમાજવિદ્યાભવન			
અર્થશાસ્ત્ર વિભાગ			
૧. પ્રોફેસર	૨	૩૭,૪૦૦-૬૭,૦૦૦	૧૦,૦૦૦
૨. એસોસીયેટ પ્રોફેસર	૫	૩૭,૪૦૦-૬૭,૦૦૦	૯,૦૦૦
૩. આસી. પ્રોફેસર	૫	૧૫,૬૦૦-૩૯,૧૦૦	૬,૦૦૦
મજૂર કલ્યાણ વિભાગ			
૧. પ્રોફેસર	૧	૩૭,૪૦૦-૬૭,૦૦૦	૧૦,૦૦૦
૨. એસોસીયેટ પ્રોફેસર	૧	૩૭,૪૦૦-૬૭,૦૦૦	૯,૦૦૦
૩. આસી. પ્રોફેસર	૩	૧૫,૬૦૦-૩૯,૧૦૦	૬,૦૦૦
ઈતિહાસ વિભાગ			
૧. પ્રોફેસર	૨	૩૭,૪૦૦-૬૭,૦૦૦	૧૦,૦૦૦
૨. એસોસીયેટ પ્રોફેસર	૩	૩૭,૪૦૦-૬૭,૦૦૦	૯,૦૦૦
૩. આસી. પ્રોફેસર	૧	૧૫,૬૦૦-૩૯,૧૦૦	૬,૦૦૦
રાજ્યશાસ્ત્ર વિભાગ			
૧. પ્રોફેસર	૧	૩૭,૪૦૦-૬૭,૦૦૦	૧૦,૦૦૦
૨. એસોસીયેટ પ્રોફેસર	૨	૩૭,૪૦૦-૬૭,૦૦૦	૯,૦૦૦
૩. આસી. પ્રોફેસર	૩	૧૫,૬૦૦-૩૯,૧૦૦	૬,૦૦૦
સમાજશાસ્ત્ર વિભાગ			
૧. પ્રોફેસર	૧	૩૭,૪૦૦-૬૭,૦૦૦	૧૦,૦૦૦
૨. એસોસીયેટ પ્રોફેસર	૩	૩૭,૪૦૦-૬૭,૦૦૦	૯,૦૦૦
૩. આસી. પ્રોફેસર	૩	૧૫,૬૦૦-૩૯,૧૦૦	૬,૦૦૦
વિજ્ઞાન વિદ્યાભવન			
માઈક્રોબાયોલોજી વિભાગ			
૧. પ્રોફેસર	૧	૩૭,૪૦૦-૬૭,૦૦૦	૧૦,૦૦૦
૨. એસોસીયેટ પ્રોફેસર	૧	૩૭,૪૦૦-૬૭,૦૦૦	૯,૦૦૦
૩. આસી. પ્રોફેસર	૩	૧૫,૬૦૦-૩૯,૧૦૦	૬,૦૦૦
ભૂગોળ વિભાગ			
૧. પ્રોફેસર	૧	૩૭,૪૦૦-૬૭,૦૦૦	૧૦,૦૦૦
૨. એસોસીયેટ પ્રોફેસર	૧	૩૭,૪૦૦-૬૭,૦૦૦	૯,૦૦૦
૩. આસી. પ્રોફેસર	૨	૧૫,૬૦૦-૩૯,૧૦૦	૬,૦૦૦
રસાયણવિજ્ઞાન વિભાગ			
૧. પ્રોફેસર	૩	૩૭,૪૦૦-૬૭,૦૦૦	૧૦,૦૦૦
૨. એસોસીયેટ પ્રોફેસર	૮	૩૭,૪૦૦-૬૭,૦૦૦	૯,૦૦૦
૩. આસી. પ્રોફેસર	૭	૧૫,૬૦૦-૩૯,૧૦૦	૬,૦૦૦
વનસ્પતિવિજ્ઞાન વિભાગ			
૧. પ્રોફેસર	૧	૩૭,૪૦૦-૬૭,૦૦૦	૧૦,૦૦૦
૨. એસોસીયેટ પ્રોફેસર	૩	૩૭,૪૦૦-૬૭,૦૦૦	૯,૦૦૦
૩. આસી. પ્રોફેસર	૩	૧૫,૬૦૦-૩૯,૧૦૦	૬,૦૦૦
અદ્વિતશાસ્ત્ર વિભાગ			
૧. પ્રોફેસર	૧	૩૭,૪૦૦-૬૭,૦૦૦	૧૦,૦૦૦
૨. એસોસીયેટ પ્રોફેસર	૪	૩૭,૪૦૦-૬૭,૦૦૦	૯,૦૦૦
૩. આસી. પ્રોફેસર	૬	૧૫,૬૦૦-૩૯,૧૦૦	૬,૦૦૦

આંકડાશાસ્ત્ર વિભાગ

૧. પ્રોફેસર	૨	૩૭,૪૦૦-૬૭,૦૦૦	૧૦,૦૦૦
૨. એસોસીયેટ પ્રોફેસર	૩	૩૭,૪૦૦-૬૭,૦૦૦	૯,૦૦૦
૩. આસી. પ્રોફેસર	૪	૧૫,૬૦૦-૩૯,૧૦૦	૬,૦૦૦

ભૌતિકવિજ્ઞાન વિભાગ

૧. પ્રોફેસર	૨	૩૭,૪૦૦-૬૭,૦૦૦	૧૦,૦૦૦
૨. એસોસીયેટ પ્રોફેસર	૬	૩૭,૪૦૦-૬૭,૦૦૦	૯,૦૦૦
૩. આસી. પ્રોફેસર	૪	૧૫,૬૦૦-૩૯,૧૦૦	૬,૦૦૦

પ્રાણીવિજ્ઞાન વિભાગ

૧. પ્રોફેસર	૨	૩૭,૪૦૦-૬૭,૦૦૦	૧૦,૦૦૦
૨. એસોસીયેટ પ્રોફેસર	૩	૩૭,૪૦૦-૬૭,૦૦૦	૯,૦૦૦
૩. આસી. પ્રોફેસર	૫	૧૫,૬૦૦-૩૯,૧૦૦	૬,૦૦૦

સ્પેસ સાયન્સીઝ એન્ડ એપ્લિકેશન સેન્ટર

૧. પ્રોફેસર	૨	૩૭,૪૦૦-૬૭,૦૦૦	૧૦,૦૦૦
૨. એસોસીયેટ પ્રોફેસર	૩	૩૭,૪૦૦-૬૭,૦૦૦	૯,૦૦૦
૩. આસી. પ્રોફેસર	૨	૧૫,૬૦૦-૩૯,૧૦૦	૬,૦૦૦

વાર્ષિક સાયન્સ વિભાગ

૧. એસોસીયેટ પ્રોફેસર	૨	૩૭,૪૦૦-૬૭,૦૦૦	૯,૦૦૦
----------------------	---	---------------	-------

ક્લિનિકલ એજ્યુકેશન વિભાગ

૧. ડાયરેક્ટર	૧	૩૭,૪૦૦-૬૭,૦૦૦	૧૦,૦૦૦
૨. આસી. પ્રોફેસર	૨	૧૫,૬૦૦-૩૯,૧૦૦	૬,૦૦૦

ગ્રંથાલયશાસ્ત્ર વિભાગ

૧. આસી. પ્રોફેસર	૨	૧૫,૬૦૦-૩૯,૧૦૦	૬,૦૦૦
------------------	---	---------------	-------

બી. કે. સ્કૂલ ઓફ બિઝનેસ મેનેજમેન્ટ

૧. પ્રોફેસર	૨	૩૭,૪૦૦-૬૭,૦૦૦	૧૦,૦૦૦
૨. એસોસીયેટ પ્રોફેસર	૪	૩૭,૪૦૦-૬૭,૦૦૦	૯,૦૦૦
૩. ટીચીંગ રિસર્ચ એસોસિયેટ્સ	૭	૧૫,૬૦૦-૩૯,૧૦૦	૬,૦૦૦

વાણિજ્ય વિદ્યાલય

૧. પ્રોફેસર	૧	૩૭,૪૦૦-૬૭,૦૦૦	૧૦,૦૦૦
૨. એસોસીયેટ પ્રોફેસર	૩	૩૭,૪૦૦-૬૭,૦૦૦	૯,૦૦૦
૩. આસી. પ્રોફેસર	૩	૧૫,૬૦૦-૩૯,૧૦૦	૬,૦૦૦

કાયદાશાસ્ત્ર ભવન

૧. પ્રોફેસર	૧	૩૭,૪૦૦-૬૭,૦૦૦	૧૦,૦૦૦
૨. એસોસીયેટ પ્રોફેસર	૧	૩૭,૪૦૦-૬૭,૦૦૦	૯,૦૦૦
૩. આસી. પ્રોફેસર	૩	૧૫,૬૦૦-૩૯,૧૦૦	૬,૦૦૦

એકેડેમિક સ્ટાફ કાઉન્સિલ

૧. પ્રોફેસર	૧	૩૭,૪૦૦-૬૭,૦૦૦	૧૦,૦૦૦
૨. એસોસીયેટ પ્રોફેસર	૧	૩૭,૪૦૦-૬૭,૦૦૦	૯,૦૦૦
૩. આસી. પ્રોફેસર	૧	૧૫,૬૦૦-૩૯,૧૦૦	૬,૦૦૦

૯૯

નવા જોડાવેલા રીટાઈર્ડ કર્મચારીઓ

શિક્ષણ વિભાગના ઠરાવ ક્રમાંક-૨૪૫/૧૩૧૧/૮૭૭૨૫૫૫

એકિઝક્યુટિવ કાઉન્સિલ ઠરાવ માખત ક્રમાંક-૧૩, તા. ૦૮-૦૭-૨૦૧૬, તા. ૧૭-૦૬-૨૦૧૫, તા. ૦૬-૦૧-૨૦૧૭, તા. ૧૭-૦૨-૨૦૧૭

૧. આસિસ્ટન્ટ પ્રોફેસર	૧૦
૨. એસોસિયેટ પ્રોફેસર	૧૪
૩. પ્રોફેસર	૦૫

CAS (UGC Regulation, 2010 and Amendments, 2013) અંતર્ગત આપાયેલ પ્રમોશન

એકિઝક્યુટિવ કાઉન્સિલ ઠરાવ માખત ક્રમાંક-૧૮, તા. ૦૮-૦૭-૨૦૧૬

૧. આસિસ્ટન્ટ પ્રોફેસર	૦૭
૨. એસોસિયેટ પ્રોફેસર	૦૦
૩. પ્રોફેસર	૧૩

નવા જોડાવેલા વહીવટી કર્મચારીઓ

એકિઝક્યુટિવ કાઉન્સિલ ઠરાવ માખત ક્રમાંક-૪, તા. ૦૮-૦૭-૨૦૧૬

૧. પરીક્ષા નિયામક	૦૧
૨. ડાયરેક્ટર રોલવાલા કોમ્પ્યુટર સેન્ટર	૦૧
૩. આસિસ્ટન્ટ રજિસ્ટ્રાર	૦૧

નવા જોડાવેલા વહીવટી કર્મચારીઓ

એકિઝક્યુટિવ કાઉન્સિલ ઠરાવ માખત ક્રમાંક-૧૨, તા. ૦૭-૦૧-૨૦૧૭

૧. જુનિયર ક્લાર્ક	૧૧
૨. સિનિયર ક્લાર્ક	૦૪
૩. હેડ ક્લાર્ક	૦૪
૪. એકાઉન્ટન્ટ	૦૧
૫. ઇલેક્ટ્રીક વાયરમેન	૦૧
૬. સ્ટોર કીપર	૦૨
૭. સાપ્તિક ઇલેક્ટ્રોનિક ટેકનિકલ આસિસ્ટન્ટ	૦૧
૮. લેબોરેટરી આસિસ્ટન્ટ	૦૧
૯. ટેકનીકલ આસિસ્ટન્ટ (લાયબ્રેરી)	૦૧

ગુજરાત યુનિવર્સિટી પ્રેસના કર્મચારીઓની માહિતી દર્શાવતું પત્રક

(શિક્ષણ વિભાગના ઠરાવ ક્રમાંક-૨૪૫/૧૨૦૮/૪૧૭૪/૫ તા. ૧૫/૧/૨૦૧૦)

Sr. No.	Designation	Pay Band	Revised Pay-2009	
			Corresponding Pay Band	Grade
1	2	3	4	5
1.	Press Manager	PB-3	15600-39100	6600
2.	Assistant Press Manager	PB-2	9300-34800	4600
3.	Compose Overseer	PB-1	5200-20200	2800
4.	Head Binder	PB-1	5200-20200	2800
5.	Compose Foreman	PB-1	5200-20200	2800
6.	Machineman-Cum-Head Machineman	PB-1	5200-20200	2800
7.	Machineman	PB-1	5200-20200	2800
8.	Assistant Binder	PR-1	5200-20200	2800
9.	Proof Reader	PB-1	5200-20200	2400
10.	Assistant Compose Foreman	PR-1	5200-20200	2400
11.	Mechineman 'B'	PB-1	5200-20200	2400
12.	Mono Operator	PB-1	5200-20200	2400
13.	Mono Caster	PB-1	5200-20200	2400
14.	Proof Reader 'B'	PB-1	5200-20200	1900
15.	Proof Reader 'C'	PB-1	5200-20200	1900
16.	Compositor	PB-i	5200-20200	1900
17.	Junior Binder	PB-1	5200-20200	1900
18.	Machineman 'C'	PB-1	5200-20200	1900
19.	Gallyman Attendant-1	IS	4440-7440	1400
20.	Helper-1	IS	4440-7440	1300
21.	Helper-2	IS	4440-7440	1300
22.	Gallyman Attendant-2	IS	4440-7440	1400